

# COMPARAZIONE TEMPO ORARIO

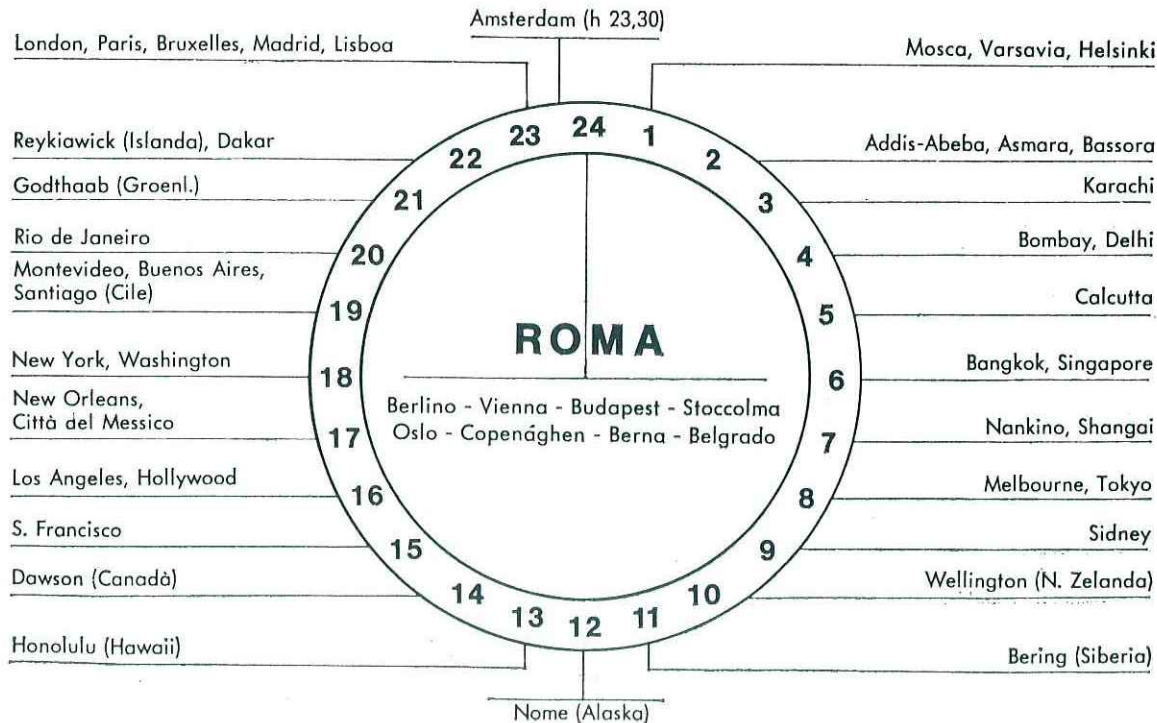



Vino Bianco  
Alcamo D.O.C.

Vino Etna  
Rosso D.O.C.

Vino Bianco  
da tavola



Oasi frizzante amabile

Vino Bianco Ambrato 14° 5/10

# PERAINO GIROLAMO S. a. s.

Via Salita S. Anna, 69 - Telefono (0923) 39473  
ERICE - CASA SANTA (TP)

Vino Perpetuo 16° - Vino Rosato da Tavola



Vino Bianco  
5 Torri

Vino Cerasuolo  
di Vittoria  
D.O.C.



VINO da TAVOLA BIANCO di SICILIA

PRODOTTO E IMBOTTIGLIATO DALLA INDUSTRIA ENOLOGICA

PERAINO GIROLAMO s.a.s.

ERICE - ITALIA

CON 11,50% ALCOLE EFFETTIVO - 11,5° VOL.

**ELENCO ALFABETICO  
DELLE VIE DI TRAPANI ED ERICE CASA SANTA**

**I numeri e le lettere indicano le coordinate  
della relativa cartina allegata**

— A —

ACACIE (Via)	11-G	ALESTRA (Via)	10-D
ACESTE (Via)	7-F	ALOE (Via)	12-G
ADRAGNA (Vicolo)	5-F	ALOGNA (Via)	5-E
ADRAGNA G. (Via)	12-F	AMARI (Via)	12-H
AGLIASTRO G. (Via)	10-D	AMATO (Via)	11-B
AIUTO A. (Via)	14-E	AMAZZONI (Via)	16-M
ALBERTI (Via)	14-G	AMBRA (Via)	11-G
ALBERTO MARIO (Via)	13-G	AMEGLIO (Via)	11-F
ALCAMO (Via)	11-F	AMICO (Via)	13-F
ALCEO (Via)	11-H	AMODEO (Via)	12-G
ALES (Via)	8-D	ANCHISE (Via)	7-F



S.N.C. CONCESSIONARIA



**CASA SANTA - ERICE (TP)**

**Viale della Provincia, 19/31 - Telef. (0923) 6 2 2 8 2**

**Rappresentanze. SALUMI FINI S.p.A: - PALMERA S.p.A.**  
**CARBONELLI - CONSERVA ITALIA (VALFRUTTA)**  
**NABISCO S. p. A. - THE ATI - ROYAL MONTANA - KINGS**  
**PROSCIUTTI CRUDI SAN DANIELE - DI VITA SOTTACETI**  
**BISCOTTI E PANETTONI (BISTEFANI) - VINI CHIARI**  
**SALUMIFICIO FIORUCCI**

ANDROMACA (Via)	16-M	ARDITO (Via)	12-G
ANGELO del (Via)	10-D	ARGENTIERI (Via)	4-F
ANGIONI (Via)	5-F	ARIOSTO (Via)	11-G
ANTIGONE (Via)	15-M	ARISTOFANE (Via)	13-H
ANT. DA MESSINA	12-H	ARTI (Via)	4-E
APERTA (Via)	5-E	ASSUNTA (Via)	12-D
APERTA (Vico'o)	5-E	AUGUGLIARO B. (Via)	12-E
API (Via)	5-F	AUGUGLIARO N. (Via)	8-D
ARAGONESI (Via)	5-F	AUGUGLIARO TEN. (Via)	10-C
ARANCIO (Via)	11-E	AULA (Via)	9-E
ARBOLA (Via)	8-D	AVELLONE (Via)	4-E
ARCHI (Via)	10-D	AZALEE (Via)	10-D
ARCHIMEDE (Via)	12-H		

— B —

BACH (Via)	18-M	BARBARO (Via)	10-E
BADIA GRANDE (Via)	5-E	BARDAI (Vicolo)	5-E
BADIA NUOVA (Via)	4-E	BARI (Via)	17-I
BADIELLA (Via)	5-E	BARLOTTA (Via)	3-E
BALI' CAVARRETTA (Via)	4-E	BASCIANO (Via)	12-E
BALUARDO (Vicolo)	5-F	BASIRICO' (Via)	9-E
BANCO (Via)	10-C	BASSI A. (Via)	8-D
BARACCHE (Via)	2-E	BASSI L. (Via)	8-E

# Ditta SCALIA

**BOMBOLE A GAS**

**elettrodomestici - articoli da campeggio**

**Sede:** Via F. De Roberto  
Rione Palma - TRAPANI  
**Telefono 2 1 1 8 8**

**Succursale:** Via Orti, 8  
**Telefono 4 7 7 2 7**  
Abitazione Tel. 4 0 6 2 5

# b&a

per

- . Scrivere
- . Copiare
- . Calcolare
- . Fatturare
- . Contabilizzare
- . Elaborare
- . Arredare
- . Disegnare

con

Assistenza tecnica

## Canon

DIVISIONE UFFICIO



## OFFICINE GALILEO

STRUMENTI TOPOGRAFICI

## SCHIROLLI

Mobili in legno Ufficio



## Olympia

EFFICIENZA IN UFFICIO



## SWEDA

REGISTRATORI DI CASSA

# BELLUARDO & AGOSTA s.n.c.

MACCHINE E MOBILI PER L'UFFICIO PROGRAMMATO

TRAPANI - Piazza V. Emanuele, 23-25 - Tel. 28372



# Vito Candela

CENTRO

ASSISTENZA TECNICA

ELETTRODOMESTICI  
E CONDIZIONATORI D'ARIA

VENDITA  
RICAMBI ORIGINALI

per le seguenti marche:

- |           |             |
|-----------|-------------|
| ● ZANUSSI | ● DELCHI    |
| ● ARISTON | ● RICAGNI   |
| ● PHILCO  | ● SIMAIR    |
| ● PHILIPS | ● SAMET     |
| ● IGNIS   | ● STAR      |
| ● OCEAN   | ● TERMOZETA |
|           | ● BIALETTI  |

91100 TRAPANI

VIA MARSALA, 275 - TELEFONO (0923) 35552

BASSI U.(Via)	13-G	BIXIO (Via)	9-D
BASTIANINI (Via)	14-H	BONAIUTO (Via)	6-E
BASTIONI (Via)	6-E	BONANNO(Via)	12-F
BEATO ANGELICO (Via)	13-D	BONTA' (Vicolo)	10-D
BEATRICE (Via)	5-E	BOREA (Via)	2-D
BEETHOVEN (Via)	18-M	BOTTEGHELLE (Via)	3-E
BELICE (Via)	11-F	BRUNO CAP. (Via)	8-F
BELLINI (Via)	6-E	BURGARELLA (Largo)	5-F
BELTRANI (Via)	9-D	BURGARELLA (Via)	13-G
BELVEDERE (Piazza)	5-E	BURGIO (Via)	8-E
BELVEDERE (Via)	6-E	BUSCAINO (Via)	5-E
BERNARDO don (Vicolo)	6-F	BUSETO (Via)	10-F
BERTINO (Via)	11-H	BUTLER (Via)	13-H
BISCOTTAI (Via)	5-F		

— C —

CAGLIARI (Via)	10-F	CALIPSO (Via)	16-M
CALATAFIMI (Via)	9-E	CALLIOPE (Via)	17-M

# COSTA GAIA

**Distributore  
per la Sicilia**



Viale della Provincia, 19/31 - ☎ (0923) 62282  
CASA SANTA - ERICE

CALVANO (Via)	5-E	CATITO (Via)	6-F
CALVINO (Via)	9-D	CATULLO (Via)	12-G
CALVINO poeta (Via)	5-E	CATULO LUTAZIO (Via)	1-E
CAMELIE (Via)	8-D	CAVOUR (Via)	6-E
CAMPANIOLO (Via)	11-B	CEDRI (Via)	13-F
CAMPOBELLO (Via)	10-G	CHIUSA (Via)	12-F
CAMPOREALE (Via)	5-F	CICERONE (Via)	15-H
CAPPUCCINELLI (Via)	11-D	CICLAMINI (Via)	7-F
CAPPUCCINI (Via)	2-E	CIMINIELLO (Via)	10-E
CAPPUCCINI (Vicolo)	2-E	CIMITERO (Piazza)	11-D
CAPUANA (Via)	11-G	CIOTTA (Via)	13-F
CARDUCCI (Via)	11-G	CIPOLLINA (Via)	10-E
CAROLINA (Via)	2-D	CIPRESSO (Via)	12-D
CAROSIO (Via)	4-E	CIRCE (Via)	16-M
CARRARA (Va)	5-F	CLIO (Via)	15-I
CARRECA (Via)	5-E	COFANO (Via)	12-E
CARRERA (Via)	7-E	COLOMBAIA (Via)	2-D
CARTAGINESI (Via)	14-H	COLOMBO (Via)	2-E
CARU (Via)	14/15-H	COMPAGNI (Via)	5-E
CARUSO A. (Piazza)	11-B	COMPOSITORI (Via)	15-H
CARUSO TEN. (Piazza)	10-C	CONVENTO S. F. DI PAOLA (Via)	13-D/E/F/G
CASA BIANCA (Via)	13-G		
CASALICCHIO (Vicolo)	5-F	COPPOLA (Via)	13-F
CASCINO (Via)	8-D	CORDA (Via)	12-G
CASCIO CORTESE (Via)	7-F	COROLLAI (Via)	3-E
CASSANDRA (Via)	15-M	CORTIGLIAZZO (Via)	6-F
CASSARETTO (Via)	4-F	CORSO (Via)	14-E
CASTEL DI TERRA (Passo)	6-E	COTTONE (Via)	14-E
CASTELLAMMARE (Via)	11-G	CRISPI (Via)	7-E
CASTELVETRANO (Via)	11-G	CRISPO (Via)	13-D
CATALANO (Via)	13-I		

## **Cassa Rurale ed Artigiana di Xitta**

**Sede Sociale e Direzione Centrale**

XITTA - TELEF. (0923) 32053 - 32122 - 32155 - 32098



CRISTOFORO (Vicolo)	5-F	CUBA (Via)	4-E
CROCIFERI (Via)	5-E	CUCUZZELLA (Via)	3-E
CUBA (Largo)	5-E	CUSTOMACI (Via)	3-E

— D —

DALIA (Via)	10-D	DE SANTIS (Via)	10-E
DALMAZIA (Via)	9-E	DIAMANTE (Via)	10-E
DAL MONTE (Via)	15-H	DI BLASI (Via)	10-E
D'ANNUNZIO (Via)	11-G	XVIII NOVEMBRE (Piazza)	4-F
DANTE (Lungomare)	5-E - 11-C	DIDONE (Via)	7-F
DA PROCIDA	2-D/E	DI GRAZIA (Via)	10/11-F
DATTERO (Via)	12-F/G	DI LAURA (Via)	4-F
DEL BOSCO (Via)	12-G	DIODORO SICULO (Via)	13-H
DE LUCA (Via)	13-G	DISTRETTO (Vicolo)	6-E
DE MARTINO (Via)	13-I	DORI (Via)	14-H
DE PAOLI (Piazza)	7-E	DRIADI (Via)	15-H
DE ROBERTO (Via)	11-G	DUCA D'AOSTA (Via)	3-E
		DUE PALME (Via)	12-F

— E —

EBREI (Via)	5-F	ERACLEA (Via)	10-G
EDEN (Via)	10-E/F	ERICE (Via)	10-C/D
EDERA (Via)	12-G	EROTODO (Via)	12/13-H
EGADI (Via)	11-E/F	ERRANTE (Via)	7-E
ELETTRA (Via)	15-M	ESCHILO (Piazza)	13-H
ELIMI (Via)	14-E	ESPOSITO (Via)	14-H
EMILIA ROMAGNA (V.le)	14-G/H	ETNA (Via)	17-I
EMEDOCLE D'AGRIGENTO (Via)	12-H	ETTARI (Via)	13-D/E
ENEAS (Via)	14-G/H	EURIALO (Via)	7-F
EOLI (Via)	14-H	EURIPIDE (Via)	12-H
EOLI (Largo)	14-H	EUTERPE (Via)	15-I

**Cassa Rurale ed Artigiana di Xitta**

**AGENZIA DI CITTA'**

TRAPANI P.zza Umberto I, 45 - Tel. (0923) 21666 PBX



*"La Primavera,,*

**Bartolo**

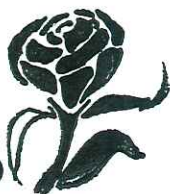

***piante e fiori***

**PREMIO** Trapani che lavora 1983

Tel. **3 5 5 5 9**

TRAPANI - Via C. A. Pepoli, 293 (di fr. Mad. di Trapani)

**Giacomo GERVASI**

**MATERIALE DA COSTRUZIONE**



Produzione di tubi in cemento rotocompresso

Anelli per pozzi - Solai prefabbricati

Pozzetti stradali tipo caditoie e sifonati

Pannelli per recinzioni prefabbricati

**Fosse Biologiche tipo I M H O F F**

Via Caprera, 16 - ☎ **62324** - Ab. ☎ **66689** TRAPANI

— F —

FABRIZZI (Via)	9-E	FODALE (Via)	12-F
FARDELLA E. (Via)	3-F	FOGAZZARO (Via)	9-D
FARDELLA G. B. (Via)		FOLLE (Via)	5-F
7/8/9/10-E - 11/12/13-F		FONTANA (Via)	7/8-F
FAVIGNANA (Via)	2-D/E	FONTANIERI (Via)	6-E
FEACI (Via)	9-E	FORMICA (Via)	11-F
FEDRA (Via)	15/16-M	FORNARINA (Via)	5-F
FELCE (Via)	12-G/H	FOSCOLO (Via)	11-G
FELICE (Via)	13-G	FRA DA BURGIO (Via)	11-C
FERRO G. (Via)	9-E	FRA DA GUBBIO (Via)	10/11-C
FERRO del (Via)	11-E	FRANCHI (Largo)	5-F
FERRO (Vicolo)	5/6-E	FRAZZITTA (Via)	10-H
FISCALE (Via)	5-F	FUNAI (Via)	6-F

— G —

GAGGINI (Via)	12-G	GIARDINI (Via)	6-E
GALIZIA (Via)	9/10-E	GIARROTTA (Via)	12/13-D
GARA (Via)	2-D	GIBELLINA (Via)	5-F
GARIBALDI (Piazza)	4-F	GIGANTE (Via)	12-G
GARIBALDI (Via)	5-E	GIGLIO Gen. (Via)	3/4-E
GAROFANO (Via)	10/11-D	GIGLIO (Via)	11-D
GATTI (Via)	5-E	GINESTRA (Via)	10-E
GELSOMINI (Via)	8-F	GIOBERTI (Via)	9-E
GENOVESE (Via)	4-E	GIOVANNI XXIII (Via)	4-E
GENUARDI (Via)	11-F	GIOVE (Via)	16-M
GERANI (Via)	8-D	GIUDECCA (Via)	5-F
GERVASI (Via)	14/15-L	GIUMMARRA (Via)	14-G
GHIACCIO (Piazzetta)	3-D/E	GIURLANDA (Via)	8-F
GIACALONE (Via)	10-G	GLADIOLI (Via)	2-E
GIACINTI (Via)	10-D	GLICINI (Via)	11-E
GIAGGIOLI (Via)	8-F	GRAMMATICO (Piazza)	10-C
GIANNITRAPANI (Via)	10-C	GRAZIA (Via)	5-F
GIARDINELLO (Via)	5-E	GRAZIE delle (Via)	15/16-M
GIARDINETTO (Via)	12/13-G	GRECO (Via)	4/5-F
		GUIDA (Via)	4-E/F

— I —

IACOLINO (Via)	12/13-D	IRIS (Via)	12/13-F
ILIO (Largo)	7-F	ISOLA ZAVORRA (Via)	7-H/G
ILIO (Via)	7-F	ITALIA (Corso)	5-F
INICI (Via)	12-F	ITRIA (Vicolo)	5-E
IONI (Via)	14-H	JOLANDA (Piazza)	3-E

— L —

LA COMMARE (Via)	11-B	LILLA (Via)	10-D
LAMPIASI (Via)	10-E	LIMONE (Via)	11-D
LA ROCCA (Via)	13-D	LO CASCIO (Via)	11-C
LAZIO (Via)	17-I	LOMBARDI (Via)	3-E
LEGNO (Via)	11-D/E/F	LOMBARDO (Via)	4-E
LEONCAVALLO (Via)	14-H	LONERO (Via)	10-F
LEVANTE (Vicoio)	6-E	LUCATELLI (Piazza)	4-F
LEVANZO (Via)	2-D	LUCE (Via)	5-F
LIBERTA (Via)	3/4-E	LUCERTOLA (Via)	12-G
LIBICA (Via)	10-F/G/H	LUNGARO (Via)	11-D

*elettroluce* ✱  
*di Catalanotti Giuseppa*

**MATERIALE ELETTRICO CIVILE - INDUSTRIALE**  
Vasto assortimento **Elettrodomestici - Televisori**



91100 TRAPANI

**Deposito ingrosso:** Via Nettuno, 11/13 (Villa Rosina)

Telefono (0923) **35918**

**Vendita a dettaglio:** Via Archi, 9/11/13 - TRAPANI

— M —

MACALUSO (Via)	11-H	MELI (Via)	11-G
MADONNA (Largo)	12-G	MELOGRANO (Via)	10/11-E
MAD. DI FATIMA (Via)	11/12-D	MENANDRO(Via)	5-F
MAD. DI TRAPANI (Via)	12-G	MERCATO DEL PESCE (Piazza)	4-E
MAGISTRALE (Via)	5-E/F		4-E
MAGNOLIE (Via)	8-F	MERCE' (Via)	5/6-E
MALATO (Via)	4-E	MERCURIO (Via)	4-F
MALTA (Piazza)	7-F	MESSINA (Via)	9-E
MANCINA (Via)	4-E	MIGLIORINI (Via)	13-F
MANDORLO (Via)	10/11-E	MILANTI(Via)	10-F
MANNINA (Via)	8-D	MILAZZO (Via)	9-E/F
MANZONI (Via)	11-G	MILLE dei (Via)	9-E
MARCHE (Viale)	13/14-I	MILO (Via)	11-F/G
MARETTIMO (Via)	2-D	MISTRETTA (Via)	12/13-F
MARINAI (Via)	2-D	MONASTERI (Via)	5-F
MARINELLA (Via)	6/7-F	MONDELLO FORTE (Via)	4-F
MARSALA (Via)	10-F/G/H	MONTALTO (Via)	13-E
MARTIRI D'UNGHERIA (Piazza))	10/11-F	MONTE S. GIULIANO (Via)	13-G
		MONTI (Via)	11-G
MARTOGLIO (Via)	11-G	MORELLO (Via)	12-G/H
MARTOGNA (Via)	11/12-E	MORFINO (Via)	5-F
MARTORANA (Via)	13-F	MOTYA (Via)	11-F
MASCAGNI (Via)	14-H	MOZART (Via)	18-M
MATERA (Via)	8-E	MULINI (Via)	10-E
MATTEO Don (Vicolo)	6-F	MURA DI TRAM. EST (Via)	6-E
MATTEOTTI (Piazza)	4-E	MURA DI TRAMONTANA OVEST	Via 3/4-E
MAZZARA (Via)	11-G/F		
MAZZINI (Via)	6-F		
MEDEA (Via)	16-L/M	MUSICISTI (Via)	15-H

## Cassa Rurale ed Artigiana di Xitta

Sede Sociale e Direzione Centrale

XITTA - TELEF. (0923) 32053 - 32122 - 32155 - 32098



— N —

NAPOLI (Via)	17-I	NICOTERA (Via)	10-E
NAIADI (Via)	15/16-H	NINFE (Largo)	2-D
NASI (Via)	3/4-E	NISO (Via)	7-F
NASSE(Via)	2-D	NORMANNI (Vicolo)	5-F
NAUSICA (Via)	7/8-D	NOTAI (Piazza)	4-E
NETTUNO (Via)	17-M	NOVELLI (Via)	11/12-G
NICOLODI (Piazza)	11-G		

— O —

OCA (Via)	13-F	ORFANOTROFIO (Via)	5-E
OLEANDRI (Via)	8-D	ORFEO (Via)	4-F
OLMO (Via)	11-E	ORISTAGNO (Via)	18-M
OMBRA (Via)	5-F	ORISTANO (Via)	9/10-F
OMERO (Via)	12-I	ORLANDINI (Via)	7-E/F
OMODEI (Via)	9-D	ORTENSIE (Via)	11-E
ONTANI (Via)	13-F	ORTI (Via)	10/11-E - 11-D
OREADI (Via)	15/16-L	OSORIO (Via)	6-E/F
ORESTI (Via)	11-D	OSSUNA porta (Via)	3-E
ORFANE (Via)	5/6-F	OVIDIO (Via)	11-G

— P —

PACE della (Via)	10-D/C	PALLANTE (Via)	6-E
PACECO (Via)	11-H	PALMA (Via)	11-G/F
PADRI SANTI CORTILE	5-E	PALMIERI (Via)	6/7-F
PALERMO (Via)	13-G	PALMIERO ABATE(Via)	6-E
PALIZZOLO (Via)	10-D	PANTELLERIA(Via)	11-D/E/F

**Cassa Rurale ed Artigiana di Xitta**  
**AGENZIA DI CITTA'**

TRAPANI P.zza Umberto I, 45 - Tel. (0923) 21666 PBX

PAPA (Via)	9-E	PIAZZA (Via)	13-G
PAPPALARDO (Via)	13-D	PIAZZA A. (Via)	11-B
PARINI (Via)	11-G	PILOTA STRAZZERA (Via)	4-F
PARISI (Via)	13-F	PILOTI (Via)	2-D/E
PARTANNA (Via)	10/11-G	PIOPPO (Via)	11-E
PASCOLI (Via)	14/15-L	PIPITONE (Via)	8-F
PASSANETO (Via)	8-E/D	PIRANDELLO (Via)	11-G
PASSO ENEA (Via)	7/8-E	PITAGORA (Via)	16-H/I
PASSO UNIONE (Via)	10-E	PITRE (Via)	11-G
PASSO STAZIONE		PIZZARDI (Via)	12/13-F
PATRICO (Via)	3-E	PLATAMONE (Via)	6-E
PECORELLA (Via)	12-D	PLATONE (Via)	11/12-H
PELASCI (Via)	14-H	PLAUTO (Via)	11-H
PENELOPE (Via)	12-H/I	PLEADI (Via)	17-I
PEPE (Via)	12-G	POGGIOREALE (Via)	5-F
PEPOLI CONTE (Via)	11/12-F	POLIZZI (Via)	13-G
PERGOLA (Via)	5-F	POMA (Via)	8-F
PERGOLESE (Via)	15-H	PORTA GALLI (Largo)	6-F
PERNA ABATE (Via)	12-G	PORTA GALLI (Via)	6-F
PESCATORI (Via)	2-D	PRATI (Via)	10/11-D
PESCATORI (Vicolo)	5-F	PRIGIONI (Via)	3-E
PESCE (Vicolo)	4-F	PRIMULE (Cortile)	11-D
PESCO (Via)	10-E/F	PROSERPINA (Via)	17-M
PETRARCA (Via)	11-G	PUCCINI (Via)	14/15-H
PETRELLA (Via)	14/15-H	PUGLIA (Via)	14-I
PETROSINO (Piazza)	10-G	PUGNATORE (Via)	9/10-C

— Q —

QUERCIA (Via)	11/12-E	QUIETE (Via)	5-F
---------------	---------	--------------	-----

**Cassa Rurale ed Artigiana di Xitta**  
**Sede Sociale e Direzione Centrale**

XITTA - TELEF. (0923) 32053 - 32122 - 32155 - 32098

# albergo miramare

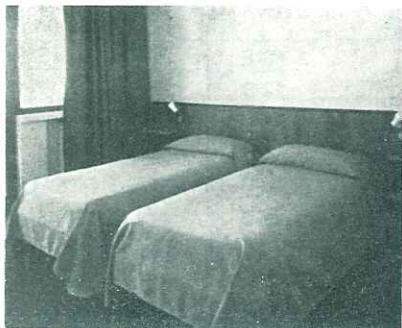

**45 CAMERE      74 POSTI LETTO**

**BAR - RISTORANTE**

**PIANO BAR (attico)**

**SPIAGGIETTA PRIVATA**

---

## **P R E Z Z I :**

— SINGOLA	L. 15.000	— PENSIONE COMP. L.	40.000
— DOPPIA	L. 24.000	— MEZZA PENS.	L. 27.500

---

Via Serraino Vulpitta, 4 - Telefono (0923) **28172**

— R —

RAISI (Vicolo)	4-F	RIPA (Via)	13-G
RALLO (Vicolo)	5-F	RIZZO (Via)	12-F
RANUNCOLI (Via)	2-E	RIZZO AMM. (Via)	17-I
RAPISARDI (Via)	8/9-E	ROASI (Via)	9-E/F
RAVIDA' (Via)	12-G/H	RODIO (Vicolo)	4/5-F
REDA (Via)	12-G	RODOLICO (Via)	12-F
REGINA ELENA (Viale)	3-E/F	ROMA (Via)	4-E
REG. MARGHERITA (Viale)	6-E	ROMANO (Via)	13-D/E
REGIONE SICIL. (Viale)	11/12-G	ROMEY (Via)	8-E/D
RICCO N. (Via)	8-E/D	ROSE (Via)	11-D
RIETI (Via)	11-H	ROSSINI (Via)	14/15-H

— S —

SALAPARUTA (Via)	5-F	S. ANNA (Via)	3-E
SALATO (Via)	2-D	S. BERNARDINO (Via)	12-D/E
SALEMI (Via)	11-H - 12-I - 13-L	S. COSTANZA (Via)	12/13-D
SALICE (Via)	11/12-E	S. DOMENICO (Piazza)	5-E
SALUTE (Via)	10-D	S. ELIGIO (Via)	5-F
SALVIA (Via)	10-D	S. ELIGIO (Vicolo)	5-F
S. AGOSTINO (Piazza)	4-F	S. ELISABETTA (Via)	5-F
S. AGOSTINO (Via)	4-F	S. F.SCO D'ASSISI (Via)	3/4-E
SANAGIA (Via)	13-G	S. F.SCO DI PAOLA (Largo)	5-F
S. ANDREA (Via)	5-F	S. F.SCO DI PAOLO (Via)	5-F

# Ditta SCALIA

## BOMBOLE A GAS

elettrodomestici - articoli da campeggio

**Sede:** Via F. De Roberto  
Rione Palma - TRAPANI

**Telefono 2 1 1 8 8**

**Succursale:** Via Orti, 8

**Telefono 4 7 7 2 7**

**Abitazione Tel. 4 0 6 2 5**

S. GENOVEFFA (Via)	12-D/E	SENATORIO (Via)	4-E/F
S. GIACOMO (Largo)	4-F	SENECA (Via)	11-H
S. GIOVANNI BOSCO (Via)	7-E	SENIA FAVARA (Via)	12-F
S. GIUSEPPE (Via)	4-F	SERGIO (Via)	5-F
S. LIBERALE (Via)	2-D	SERISSO (Via)	3-E
S. LUCIA (Via)	3-E	SERRAINO VULPITTA (Via)	8-D
S. MARIA DI CAPUA (Via)	9-E	SERPOTTA (Via)	11-G
S. MARIA DI CAPUA (Vic.)	9-E	SERR. S. PIETRO (Via)	5-F
S. MICHELE (Via)	5-F	SESTA (Via)	13-G
S. MICHELE (Vicolo)	5-F	SETTE DOLORI (Via)	5-E
S. NINFA (Via)	11-H	SETTEMBRINI (Via)	9/10-E
S. PIETRO (Via)	5-F	SICANIA (Vicolo)	14-H
S. V.ZO DE PAOLI (Piazza)		SICILIA (Via)	10/11-F
S. VITO LO CAPO (Via)	11-F	SICULI (Via)	13/14-H
SS. SALVATORE (Via)	12-D	SIELI (Via)	10-G
SARACENI (Via)	5-F	SIERI PEPOLI bar. (Via)	5-E
SARDEGNA (Via)	10/11-F	SILVA (Via)	2-E
SARDO (Vicolo)	5-E	SIRENE (Largo)	2-D
SATURNO (Piazza)	4-F	SOCRATE (Via)	12-H
SCALABRINO CANALE (Via)		SOFOCLE (Piazza)	12-H
	12/13-G - 14/15 H	SOLINA (Via)	6-E
SCALO D'ALAGG. (Piazza)	2-E	SOLUNTO (Via)	10-H/G
SCALA D'ALAGGIO (Via)	2-D	SORBA (Via)	8-E
SCARLATTI (Piazza)	4-F	SPALTI (Via)	6-E/F
SCIO GEN. (Piazza)	2-E	SPANO' (Via)	7-G
SCOGLIO MAL CONS. (Via)	2-D	SPUGNA (Passo)	3-E
SCONTRINO (Via)	7-E	STABILE (Via)	13-G
SCOPELLO (Via)	10-F	STABILIMENTI (Via)	11/12-E/F
SCUDANIGLIO (Via)	7-E	STAITI AMM. (Via)	4/5/6-F
SEGESTA (Via)	9-D	STAZIONE (Passo)	7-E
SELINUNTE (Via)	9/10-D	STORTO (Vicolo)	4-F
		SVEVI (Via)	5-F

**Cassa Rurale ed Artigiana di Xitta**  
**AGENZIA DI CITTA'**

TRAPANI P.zza Umberto I, 45 - Tel. (0923) 21666 PBX



— T —

TARDIA (Via)	13-D	TORRE (Vicolo)	6-F
TARDIA (Vicolo)	14/15-H	TORREARSA (Via)	4-E/F
TARTAGLIA (Via)	3-E	TORRE DI LIGNY (Via)	2-D
TEATRO (Via)	4-F	TORRE PALI (Via)	5/6-F
TEOCRITO (Via)	12-H	TORRE PALI (Vicolo)	5-F
TERENZIO (Via)	12-H	TRAMONTANA (Passo)	5/6-E
TERRA (Via)	15/16-H	TRE BADIE (Via)	5-E
TERSICORE (Via)	15-I	XXX GENNAIO (Via)	6-E/F
TIBULLO (Via)	9-E	TRENTO (Via)	6/7-F
TINTORI (Via)	4-E	TRIESTE (Via)	10-F
TIPA (Via)	8-E	TRIFOGLIO (Vicolo)	12-F
TITO LIVIO (Via)	15-H	TRIPOLI (Via)	9-D
TITOLO (Via)	12-G/F	TUBINO (Via)	12-G
TODARO (Via)	5-E/F	TUNISI (Via)	9-D
TORRE M. (Via)	7/8/9-E	TURRETTA (Via)	4-E/F



— RICEVIMENTI

— BANCHETTI

— di Nicolò Stabile

Telefono (0923) 62690

Via F.lli Aiuto, 12

CASA SANTA - ERICE

**Cassa Rurale ed Artigiana di Xitta**  
Sede Sociale e Direzione Centrale

XITTA - TELEF. (0923) 32053 - 32122 - 32155 - 32098

— U —

ULIVO (Via)	10-E	XI MAGGIO (Via)	10-F
UMBERTO I (Piazza)	7-E/F		
XI MAGGIO (Piazza)	10-F	UVA (Via)	12-D/E

— V —

VALDERICE (Via)	11-G	VILLANOVA (icolo)	10-E
VOLENZA (Via)	10/11-C	VILLA ROSINA (Via)	15-H/I/L/M
VALLONA (Via)	7-E/D	VIOLA (Via)	10-D
VENERE (Via)	9/10-D	VIRGILIO (Via)	7/8/9/10-F
XX SETTEMBRE (Via)	7/8-E	VIRGILIO G. (Via)	13-D
XXI APRILE (Piazza)	9-E	VITA (Via)	5-F
VERBENA (Via)	10-D	VITE (Via)	10-E - 11-D
VERDI (Via)	4-E	VITT. EMAN. (Corso)	3/4-E
VERGA (Via)	11-G/H	VITT. EMAN. (Piazza)	6/7-E
VERNE (Via)	12-G	VITTORIO VENETO (Viazza)	6-E
VERRI (Via)	11-F	VOLTURNO (Via)	9-E/F
VESPRI (Via)	6/7-E - 8/9/10-F	VULCANO (Via)	15L/M
VILLANOVA (Via)	10-E		

— X —

XIMENES (Via)	4-E	XITTA (Via)	3-E
---------------	-----	-------------	-----

— Z —

ZAGARA (Via)	11-D	ZONA INDUSTRIALE	8/9-H
ZEFIRO (Cortile)	6-F	ZUCCALA' POMP. (Via)	12/13-G

**Cassa Rurale ed Artigiana di Xitta**  
**AGENZIA DI CITTA'**

TRAPANI P.zza Umberto I, 45 - Tel. (0923) 21666 PBX

# Baldassare Barone

ELETTRODOMESTICI  
TELEVISORI  
MATERIALE ELETTRICO



STRUMENTI  
MUSICALI

Via C. A. Pepoli, 113 - 91100 TRAPANI - Tel. 47266

# SALVATORE CANCELLIERE

OFFICINA  
RIPARAZIONI  
MOTO

ASSISTENZA  
Guzzi - Honda



91100 TRAPANI - VIA CALATAFIMI, 7

# NAUTICAL

---

## Forniture Tecnico Navali

---

### Motori Mercury - Tomos - Seagull

#### FORNITURE

Pitture - Vernici - Smalti  
Antivegetativi - Protezioni  
catodiche - Scafi e  
motori marini - Gruppi  
elettrogeni - Zattere au-  
togonfiabili - Radio CB  
e VHF - Dotazioni di si-  
curezza - Pubblicazioni  
e Carte nautiche.

#### SERVIZI

Revisione e ricarica e-  
stintori - Riparazione  
bussole - Rilievo spes-  
sori metalli ad ultrasuo-  
ni - Verifica elettronica  
impianti e bombole a  
CO<sub>2</sub> - Revisione zattere  
autogonfiabili - Alaggio  
scafi con gru fino a 20  
tonnellate.

---

**91100 TRAPANI**

Viale Regina Elena, 74 - Tel. (0923) 2 1 0 7 2 - 4 0 2 2 3

## ELENCO ALFABETICO delle vie di ERICE CASA SANTA

### — A —

ACCARDI (Via)	13-B
ACQUEDOTTO (Via)	15-A
ADAMO (Cortile)	14-G
ADAMO (Via)	14-G
ADAMO (Via)	15-G
ADRAGNA (Via)	15-G
AGRIGENTO (Via)	17-G
AIUTO A.	
ALBA (Via)	13-D
ALBERTI (Ten.)	
ALFIERI	17-G
AMOROSO (Via)	16-H
ARGENTERIA (Via)	14/15-G
ARGENTINA (Via)	18-H
ASTA (Via)	16-G/H
ATENE (Via)	14-D
AVELLINO (Via)	14/15-E

### — B —

BARCELLONA (Via)	13 C
BARI (Via)	14-F
BARONE (Via)	14-G
BARRESI (Via)	14-G
BASILE (Via)	15/16-G/H
BATTIPAGLIA (Via)	12-C
BATTISTI (Via)	14-G/H
BERGAMO (Via)	13/14-F
BIELLA (Via)	12-C

BILETI SANTORO (Via)	15-G
BOLOGNA (Via)	14-E
BRESCIA (Via)	13/14-F
BRUNO SALVATORE (Via)	15-G

### — C —

CAMPANIA (Via)	14-D
CAMPOBASSO (Via)	12-D
CAPUA (Via)	15-E/F
CAPRI (Via)	12-C
CARIDDI (Via)	13-D
CARRARA (Via)	18-I
CARRERA (Via)	12/13-D
CARUSO (Via)	14-D/E
CASCINO (Via)	12-C/D
CASERTA (Via)	14/15-F
CATANIA (Via)	15-G/H
CEFALU' (Via)	14-B
CESARO' (Via)	13-D - 14/15-C
CIARAVINO (Via)	15-E
CIARAVINO (Via)	15-G
CICALA (Via)	14-G
CIULLO D'ALCAMO (Via)	13-B
CLEMENTE (Via)	16/17/18-H
COMPAGNO SEB.NO (Via)	13-G
CONVENTO S. F. DI PAOLA	
	13-D/E/F/G
CORLEONE (Via)	14-C

**Cassa Rurale ed Artigiana di Xitta**  
**Sede Sociale e Direzione Centrale**

XITTA - TELEF. (0923) 32053 - 32122 - 32155 - 32098



CORRIDONI (Via) 15-E  
COSENZA (Via) 15-D/E/F  
Crapanzano (Vicolo) 14-C

— D —

DESSIE' (Via) 14-F/G  
DE STEFANO (Via) 14-G  
DUE GIUGNO (Via) 13-B/C  
DUCA D'AOSTA (Via) 16-G/H

— E —

ENDERTA' (Via) 15-G  
EUROPA (Via) 15-D/E

— F —

FIRENZE (Via) 14-E/F  
FIUME (Via) 14/15-F  
FRANCHETTI (Via) 16/17-H  
FRASCATI (Via) 14-C  
F.LLI AIUTO (Via) 15-E/F  
F.LLI LA COMMARE (Via) 14-H  
FROSINONE (Via) 12-C

— G —

GABRIELE (Via) 15-H  
GAMMICCHIA (Via) 15-H  
GANCI (Via) 13-C  
GIOVANNI XXIII (Via) 14-E

GIULIO CESARE (Via) 14-B  
GORIZIA (Via) 15-F  
GROSSEO (Via) 12-C

— L —

LA COMMARE (Via) 14-G/H  
LA RUSSA (Via) 13-D  
LIDO DI VENERE (Via) 13/14-A  
LIGURIA (Via) 13/14-D  
LIVORNO (Via) 15-F  
LO BUE (Via) 14-F  
LODI (Via) 15-D  
LOMBARDIA (Via) 14-B/C  
LUGANO (Via) 13-C  
LUNGARO E. (Via) 15-H  
LUNGARO TEN. (Via) 15-G/H

— M —

MACERATA (Via) 18-H/I  
MADONNA DI FATIMA (Via)  
12/13-C - 13-B - 12-D  
MANZONI (Via) 13/14/15-F  
MARCONI (Via)  
14-G-15/16/17H-18-I  
MARSALA (Via) 12-C/D  
MARTOGNA (Via) 13/14-B  
MASSA (Via) 17/18-H  
MESSICO (Via) 18-H  
MICELI (Via) 14-F  
MONTEVERDI (Via) 17-H  
MONZA (Via) 15-D/E

**Cassa Rurale ed Artigiana di Xitta**  
**AGENZIA DI CITTA'**

TRAPANI P.zza Umberto I, 45 - Tel. (0923) 21666 PBX

— N —

NIAGARA (Via)	17/18-H
NICOSIA (Via)	15/16-H
NOVARA (Via)	15-G

— O —

ODDO (Via)	12-C
OLIMPICA (Via)	13/14-D
OSTELLO (Via)	16-E
OTRANTO (Via)	12-C

— P —

PADOVA (Via)	18-H/I
PEDONE (Via)	14-E/F
PERAINO (Via)	17-H
PERUGIA (Via)	19/14-F
PESARO (Via)	12/13-B
PISA (Via)	13-B/C
POLA (Via)	15/16-F
POLLINA (Via)	16-G/H

POMA A. (Via)	14-F
POMA ING. (Via)	14-A
POMPEI (Via)	12-C
PONZA (Via)	13-C
POZZUOLI (Via)	12-C
I MAGGIO (Via)	12-C
PROVINCIA (Via)	14-C
PRINC DI NAPOLI (Via)	16-H
PRINC. UMBERTO (Via)	16-H
PRIZZI (Via)	14-C

— Q —

IV NOVEMBRE (Via)	14-C
-------------------	------

— R —

RAFFAELLO SANZIO (Via)	17-H/I
RAGUSA (Via)	14G/H
RAVENNA (Via)	14/15-D
R. CALABRIA (Via)	17-H
RIBERA (Via)	13/14-C
ROSMINI (Via)	15-G/H
ROSOLINO PILO (Via)	17-H



**ROSATI**



**GAS IN BOMBOLE - ARTICOLI DA REGALO**  
**Cristallerie - Posaterie - Articoli da Campeggio**

Abitazione Telefono **22960**  
 Negozio via G. B. Fardella, 309 - Tel. **20736** - TRAPANI

— S —

SANT'ANNA (Via)	14-G - 15-F
S. BERNARDETTA (Via)	15/16-G
SARDEGNA (Via)	14-B/C
SCALABRINO C. (Via)	
SCILLA (Via)	15-C
SICILIA (Via)	14-D/E
SIRACUSA (Via)	15-H
SOLINA (Via)	14-G

— T —

TARANTO (Via)	18-H/I
TEOCRITO (Via)	13-B
TILOTTA (Via)	16-H
TIVOLI (Via)	18-H
TIZIANO VECELLO (Via)	18-H/I
TORINO (Via)	15-H
TOSCANA (Via)	14-D

TRAPANI (Via)	13-C
TRENTO (Via)	15-F
TRIESTE (Via)	14/15-F

— U —

ULISSE (Via)	15-A
URBINO (Via)	13-B/C

— V —

VATTIATA (Via)	14-F
VELLETRI (Via)	14-C
VENETO (Via)	13-D/E
VENERE (Via)	12/13-C
VILLA S. G.NNI (Via)	14-E/F
VITTORIA (Via)	13-C
VOLTA (Via)	14-F
VULPETTI (Via)	14-G
VULTAGGIO (Via)	16-H



**di Mario Catalano**

Abit.: Via S. Catalano, 375 - Tel. (0923) 833752

Neg.: Viale Europa, 50 - Tel. 836455 - VALDERICE

**Cassa Rurale ed Artigiana di Xitta**  
Sede Sociale e Direzione Centrale

XITTA - TELEF. (0923) 32053 - 32122 - 32155 - 32098

# SICILBLOK

S.p.A.

Industria scaffalature e mobili metallici



Basta con il solito  
scaffale!

Ora c'è ...

« **SISTEMBLOK** »

Brevetto **NICOL'S**  
N. 58803/B/84

con il nostro

« **SISTEMBLOK** »

nuova scaffalatura composta  
con elementi di serie componi-  
bili tra di loro, si possono  
creare in breve tempo e con  
semplicità di montaggio una  
infinità di combinazioni di ar-  
redamento, ideali per: uffici,  
negozi, scuole, studi profes-  
sionali, archivi, comunità, ca-  
se (camerette, librerie, ecc.).

CASA SANTA ERICE - (TP)

Via Nazionale S. S. 113 Contrada **RIGALETTA** (Milo)

Telefono (0923) 3 8 7 7 3 - 3 8 6 6 3

*città che vai...*  
*Citroën che trovi*



*a trapani*  
*la tua Citroën è*

**G I C A R**

**Concessionaria:** Corso Italia - Telefono (0923) 28816

---

**Ricambi e Assistenza:**

Via Cap. Sergio Fontana, 3-5 - Tel. 22127 - 47866