

Principali Manifestazioni Folkloristiche nel Trapanese

A TRAPANI

Cerimonia del Venerdì Santo (Processione dei misteri). Tradizionale rappresentazione sacra della Passione di Cristo, con processione di 20 gruppi artistico - artigianali scolpiti in legno, tela e colla, di grandezza naturale che sfilano per le vie della città mobilitata per lo scenario di grande e intramontabile talento. Ognuno dei 20 gruppi appartiene ad un «ceto» diverso: calzolai, macellai, barbieri, naviganti ecc. Opera dei valenti artigiani trapanesi risalente ai secoli XVI - XVII - XVIII.

Luglio musicale Trapanese. Stagione lirica e teatrale all'aperto tra gli ombrosi viali della Villa Comunale.

Mattanza. Suggestivo ed indescrivibile spettacolo è la « Mattanza » dei tonni (cioè sacrificio dei tonni), che si svolge nel mese di maggio nelle varie tonnare del trapanese.

Mostra nautica. A fine Primavera, è la mostra dell'artigianato nautico trapanese.

A ERICE

Venerdì Santo - Processione dei Misteri - 6 statue in legno raffiguranti la Passione di Cristo.

In maggio, **raduno mototuristico regionale.**

In maggio, **corsa automobilistica in salita « Monte Erice ».**

In agosto « **Estate Ericina** », manifestazioni artistiche, (tra cui la nota « **Venere d'Argento** »), folkloristiche e sportive.

Ancora in agosto, **Sagra della Bibbia.**

A MARSALA

Premio città di Marsala, mostra nazionale di pittura contemporanea.

Giovedì Santo, processione di personaggi viventi raffiguranti la Passione di Cristo.

Venerdì Santo, processione della Madonna Addolorata.

Mostra Ente Fiera Vini Mediterranei, presso le Case Popolari di via Circonvallazione.

ORARI LINEE AUTOBUS URBANE

ORARIO DELLA LINEA N. 1 FERIALE IN VIGORE DAL 17/9/1984

Partenze da Largo delle Ninfe ore:

6,00; 6,25; 7,05; 7,30; 7,55; 8,20; 8,45; 9,10; 9,35; 10,00; 10,25; 10,50;
11,15; 11,40; 12,05; 12,30; 12,50; 13,30; 13,45; 14,10; 14,35; 15,00; 15,25;
15,50; 16,15; 16,40; 17,05; 17,30; 17,55; 18,20; 18,45; 19,10; 19,35; 20,00;
20,25; 20,50; 21,15; 21,35; 22,05; 23,20.

Partenze dal Calzaturificio ore:

5,30; 6,00; 6,30; 6,55; 7,15; 7,40; 8,05 8,25; 8,55; 9,20; 9,40; 10,10; 10,35;
10,55; 11,25; 11,50; 12,15; 12,40; 13,05; 13,30; 13,55; 14,20; 14,45; 15,10;
15,40; 15,55; 16,25; 16,50; 17,10; 17,40; 18,05; 18,30; 18,55; 19,20; 19,45;
20,10; 20,35; 21,00; 21,25; 21,45; 22,35; 23,50.

ORARIO DELLA LINEA N. 10 FERIALE IN VIGORE DAL 17/9/1984

Partenze da Largo delle Ninfe ore:

8,05; 8,30; 9,25; 9,50; 10,40; 11,05; 11,55; 12,35; 13,10; 13,40; 14,25;
14,50; 15,40; 16,05; 16,55; 17,20; 18,10; 18,35; 19,25; 19,50; 20,40; 21,00;
21,40.

Partenze da Villa Mokarta ore:

7,20; 7,45; 8,40; 9,10; 10,00; 10,25; 11,15; 11,40; 12,30; 13,00; 13,45; 14,10;
15,00; 15,30; 16,15; 16,40; 17,30; 17,55; 18,45; 19,10; 20,00; 20,25; 21,10;
21,30.

N. B. — Le partenze con i numeri in nero si effettuano per Torrebianca.

F. L L I G E N N A

RICAMBI
ED ACCESSORI PER
CICLI e MOTO

RICAMBI
A G R I C O L I

Via Palermo, 30 - Telefono (0923) 38462 - TRAPANI

ORARIO DELLA LINEA N. 2 FERIALE IN VIGORE DAL 17/9/1984

Partenze da Piazza Gen. Scio ore:

5,30; 6,00; 6,35; 7,00; 7,25; 7,40SC; 7,50; 8,02; 8,14; 8,26SC; 8,38; 8,50;
9,02; 9,14; 9,26; 9,38SC; 9,50; 10,02; 10,14; 10,26; 10,38; 10,50SC;
11,02; 11,14; 11,26; 11,38; 11,50; 12,02SC; 12,14; 12,26; 12,38; 12,50;
13,02; 13,14SC; 13,26; 13,38SC; 13,50; 14,02; 14,16; 14,20R; 14,30; 14,44;
14,58; 15,12; 15,26SC; 15,40; 15,54; 16,08; 16,22; 16,36; 16,50; 17,04;
17,18; 17,32; 17,46SC; 18,00; 18,14; 18,28; 18,42; 18,56; 19,10; 19,24;
19,38; 19,52; 20,06SC; 20,20; 20,34; 20,48; 21,02; 21,16 21,16; 21,40R;
21,50R; 22,10; 22,30; 23,00 23,30; 23,50R.

Partenze dall'Ospedale ore.

5,35; 6,00; 6,20; 6,55; 7,20; 7,35; 7,45SC; 7,50; 8,05; 8,10; 8,27; 8,34; 8,51;
8,58; 9,15; 9,22; 9,39; 9,46; 10,03 10,10; 10,27; 10,34; 10,51; 10,58; 11,15;
11,22; 11,39; 11,46; 12,03; 12,15; 12,27; 12,34; 12,51; 12,58; 13,15; 13,22;
13,39; 13,46; 14,03; 14,10; 14,27; 14,36; 14,50; 15,09; 15,18; 15,37; 15,46;
16,00; 16,19; 16,28; 16,47; 16,56; 17,10; 17,29; 17,38; 17,57; 18,06; 18,20;
18,39; 18,48; 19,07; 19,16; 19,30; 19,49; 19,58; 20,17; 20,26; 20,40; 20,59;
21,06; 21,27; 21,36R; 21,55; 22,30; 22,55; 23,20 23,50.

N. B. — Le partenze con i numeri in nero effettuano il percorso in rosso
cioé: Cimitero - S. Giuliano - Ospedale ecc. ecc.

**Defendj
brother**

GLI « SPECIALISTI »

in macchine per maglieria, familiari ed artigianali

CONCESSIONARIA PER TRAPANI:

Via C. A. Pepoli, 64 (ang. via Milo) - Telefono 47685

ORARIO DELLA LINEA N. 3 FERIALE IN VIGORE DAL 17/9/1984

Partenze dall'Ospedale ore:

7,50; 9,00; 10,20; 11,40; 13,00; 14,10; 15,30; 16,50; 18,07; 19,35; 20,55R.

Partenze da Piazza Gen. Scio ore:

8,28; 9,48; 11,08; 12,30; 13,40; 15,05; 16,20; 17,37; 19,05; 20,25.

ORARIO DELLA LINEA N. 4 FERIALE IN VIGORE DAL 17/9/1984

Partenze da Villa Mokarta ore:

7,45SB; 9,20; 10,55; 12,35; 14,15; 15,50; 17,25; 19,00; 21,00R.

Partenze da Piazza Cimitero ore:

8,40; 10,15; 11,50; 13,25; 15,10; 16,45; 18,20; 20,15.

ORARIO DELLA LINEA N. 5 FERIALE IN VIGORE DAL 17/9/1984

Partenze da Locogrande ore:

7,35; 9,30; 11,15; 13,35; 15,55; 17,10; 18,55; 21,00.

Partenze da Piazza Gen. Scio ore:

6,55; 8,40; 10,40; 12,50; 15,20; 16,20; 18,25; 20,15; 22,00R.



ISTITUTO DI VIGILANZA PRIVATA

«La Vigilanza»

PER LA SORVEGLIANZA IN:

Banche - Gioiellerie - Negozi - Supermercati - Cantieri

Fabbriche - Piroscafi - Abitazioni

Sede Centrale: TRAPANI - Via Bernardo Bonaiuto, 12
(a fianco Posta Centrale) - Telefono (0923) **21707**

ORARIO DELLA LINEA N. 8 FERIALE IN VIGORE DAL 17/9/1984

Partenze da Xitta ore:

7,50PC; (7,50); 9,00; 10,05; 11,10; 12,05; 13,10; 1,;15.

Partenze da Piazza Gen. Scio ore:

8,35; 9,42; 10,44; 11,40; 12,44; 13,44PC.

ORARIO DELLA LINEA N. 9 FERIALE IN VIGORE DAL 17/9/1984

Partenze da Piazza Gen. Scio ore:

7,55; 8,25; 8,45; 9,05; 9,45; 10,05; 10,25; 10,45; 11,05; 11,25; 11,45; 12,05;
12,05; 12,25; 12,45; 13,05; 13,25; 13,45; 14,05; 14,25; 14,55; 15,25; 15,55;
16,25; 16,55; 17,25; 17,55; 18,25; 18,55; 19,25; 19,55; 20,25; 20,55; 21,25;
22,25; 23,25.

Partenze da Rione Palma ore:

7,30; 7,45; 8,00; 8,30; 8,50; 9,10; 9,30; 9,50; 10,10; 10,30; 10,50; 11,10;
11,30; 11,50; 12,10; 12,40; 12,55; 13,10; 13,30; 13,50; 14,15R; 14,30; 13,50;
15,20; 15,50; 16,20; 16,50; 17,20; 17,50; 18,20; 18,50; 19,20; 19,50; 20,20;
20,50; 21,20R; 21,50; 22,50; 23,50R.

ORARIO DELLA LINEA N. 11 FERIALE IN VIGORE DAL 17/9/1984

Partenze da Ummari ore:

6,50; 8,45; 12,40; 15,10; 18,05; 20,40.

Partenze da Largo delle Ninfe ore:

6,05; 7,50; 11,18; 14,05; 17,10; 19,45; 21,30R.

ORARIO DELLA LINEA N. 12 FERIALE IN VIGORE DAL 17/9/1984

Partenze da Villa Mokarta ore:

7,35; 8,50; 10,15; 11,50; 13,10; 14,20R.

Partenze da Largo delle Ninfe ore:

8,15; 9,35; 11,10; 12,30; 13,50.

tipografia



cosentino

ORARI E POSTI DI STAZIONAMENTO AUTOLINEA TRAPANI - PALERMO

Autoservizi SEGESTA presso Agenzia SUD OVEST via Torrarsa,6 TRAPANI

STAZIONAMENTI			*	*	*				*			*	*						Fest.
TRAPANI	- Piazza Garibaldi - Ag. Sud Ovest	Tel. 27397	6.00	6.30	7.00	7.45	8.30	9.30	10.30	11.30	12.30	13.30	14.00	15.30	16.30	17.30	18.30	20.00	21.00
TRAPANI	- Autostazione Piazza Malta	" 20066	6.03	6.33	7.03	7.48	8.33	9.33	10.33	11.33	12.33	13.33	14.03	15.33	16.33	17.33	18.33	20.03	21.03
TRAPANI	- V. Fardella, 128 - Caffè del Popolo	" 23364	6.05	6.35	7.05	7.50	8.35	9.35	10.35	11.35	12.35	13.35	14.05	15.35	16.35	17.35	18.35	20.05	21.05
TRAPANI	- Via Marsala, 11 - Bar Scontrino	" 27098	6.10	6.40	7.10	7.55	8.40	9.40	10.40	11.40	12.40	13.40	14.10	15.40	16.40	17.40	18.40	20.10	21.10
PALERMO	- Viale Lazio (angolo Viale delle Alpi)	"	7.25	7.55	8.25	9.10	9.55	10.55	11.55	12.55	13.55	14.55	15.25	16.55	17.55	18.55	19.55	21.25	22.25
PALERMO	- Viale Libertà, 169 - SAISTOUR	" 291635	7.30	8.00	8.30	9.15	10.00	11.00	12.00	13.00	14.00	15.00	15.30	17.00	18.00	19.00	20.00	21.30	22.30
PALERMO	- Piazza Politeama - Edicola Patti	" 585420	7.35	8.05	8.35	9.20	10.05	11.05	12.05	13.05	14.05	15.05	15.35	17.05	18.05	19.05	20.05	21.35	22.35
PALERMO	- V. Balsamo, 26 - Terminal Segesta	" 237919	7.45	8.15	8.45	9.30	10.15	11.15	12.15	13.15	14.15	15.15	15.45	17.15	18.15	19.15	20.15	21.45	22.45

STAZIONAMENTI			*	*	*				*			*	*						Fest.
PALERMO	- V. Balsamo, 26 - Terminal Segesta	Tel. 237919	6.00	6.30	7.00	7.45	8.30	9.30	10.30	11.30	12.30	13.30	14.00	15.30	16.30	17.30	18.30	20.00	21.00
PALERMO	- Piazza Politeama - Edicola Patti	" 585420	6.10	6.40	7.10	7.55	8.40	9.40	10.40	11.40	12.40	13.40	14.10	15.40	16.40	17.40	18.40	20.10	21.10
PALERMO	- Viale Libertà, 169 - SAISTOUR	" 291635	6.15	6.45	7.15	8.00	8.45	9.45	10.45	11.45	12.45	13.45	14.15	15.45	16.45	17.45	18.45	20.15	21.15
PALERMO	- Viale Lazio (angolo Viale delle Alpi)	"	6.20	6.50	7.20	8.05	8.50	9.50	10.50	11.50	12.50	13.50	14.20	15.50	16.50	17.50	18.50	20.20	21.20
TRAPANI	- Via Marsala, 11 - Bar Scontrino	" 27098	7.35	8.05	8.35	9.20	10.05	11.05	12.05	13.05	14.05	15.05	15.35	17.05	18.05	19.05	20.05	21.35	22.35
TRAPANI	- V. Fardella, 128 - Caffè del Popolo	" 23364	7.40	8.10	8.40	9.25	10.10	11.10	12.10	13.10	14.10	15.10	15.40	17.10	18.10	19.10	20.10	21.40	22.40
TRAPANI	- Autostazione Piazza Malta	" 20066	7.42	8.12	8.42	9.27	10.12	11.12	12.12	13.12	14.12	15.12	15.42	17.12	18.12	19.12	20.12	21.42	22.42
TRAPANI	- Piazza Garibaldi - Ag. Sud-Ovest	" 27397	7.45	8.15	8.45	9.30	10.15	11.15	12.15	13.15	14.15	15.15	15.45	17.15	18.15	19.15	20.15	21.45	22.45

* Non si effettua nei giorni festivi

tipografia



cosentino

Tel. 31099

91100 TRAPANI - Via C. A. Pepoli, 114 - 118 (Nuovi locali)

AUTOLINEA TRAPANI - ERICE - A S T

- Partenza da Trapani (Piazza Malta):
Ore 6,45(M) - 7,30(V) - 8,30(M) - 10,15(M) - 11,45(M)
13,25(M) - 14,30(M) - 16,00(M) - 17,30(M) - 19,00(V).
- Partenze da Erice (Via C. Agostino Pepoli):
7,30(M) - 8,25(V) - 9,15(M) - 11,00(M) - 12,40(M) - 14,10(V)
15,15(M) - 16,45(V) - 18,15(M) - 19,55(M).

Orario Festivo

- Partenze da Trapani (Piazza Malta)
Ore 9,00(V) - 11,00(V) - 14,15(V) - 16,15(V) - 18,00(V).
- Partenze da Erice (Via C. Agostino Pepoli):
Ore 10,00(V) - 12,00(V) - 15,15(V) - 17,15(V) - 19,15(V).

Legenda:

M = Via Martogna

V = Via Valderice

Prezzi del biglietto:

- Corsa semplice Via Martogna L. 1.100
- Corsa semplice Via Valderice L. 1.400
- Biglietto A/R (Andata e Ritorno)**
- Via Martogna e Via Valderice L. 1.850

ricambi auto accessori

Salvatore Genna

CASA SANTA (Trapani)

Via Convento S. F.sco di Paola, 41 - Telef. 31935

ORARI AEREI

Partenza Aeroporto Birgi per Roma ore 16,05 Arrivo 17,20 (Giornaliero)

Partenza Aeroporto Birgi per Pantelleria ore 13,55 Arrivo 14,25 (Giornaliero)

Partenza Aeroporto Birgi per Milano ore 16,05 Arrivo 19,30 (dal 28/6 al 30/8)

Partenza Autobus dal Terminal Alitalia/Ati Agenzia **Salvo Viaggi**

Corso Italia 52/56 - Telefono (0923) 2 3 8 1 9



SPORT 2000

di FILIPPO LOMBARDO



Caravans Autocaravans

**ARTICOLI
E ACCESSORI
PER LO SPORT
ED IL CAMPEGGIO**



91100 TRAPANI

VIA G. MARCONI, 86 - 90 - Telefono (0923) 3 9 9 1 3

TRAPANI A TAVOLA

La cucina trapanese offre una varietà di piatti abbastanza notevole che basta a caratterizzare da sola un ambiente o una cultura agricola.

Fra i primi piatti, oltre alle arancine, ai timbaletti di maccheroni, ai maccheroni alla siciliana, non potrebbe certo mancare la pasta alla «paolina» o la pasta con le sarde.

E' infatti la pasta — cucinata nelle forme più svariate — ad essere ed a restare, per la cucina trapanese, la vera regina delle mense.

Squisiti gli spaghetti al pomodoro con le fette di melanzane fritte, con abbondante basilico e formaggio.

E, parlando di cucina trapanese, una citazione a parte merita il «Cuscus» una particolarissima, speciale pietanza locale fatta di semolino condito con saporitissima zuppa di pesce, che consigliamo particolarmente ai bungustai.

Fra le zuppe, particolarmente consumate la ghiotta di pesce e la ghiotta di lumache.

Fra i pesci evidentemente, fa spicco il tonno: il tonno al ragù, il tonno alla marinara, e poi le sarde a «beccafico», il lattume, le triglie (particolarmente grosse e gustose).

PIZZERIA

PALA D'ORO



PIZZE TIPICHE

VIA PALERMO, 10 - TRAPANI

Il pesce, qui, è preparato nei modi più vari: fritto, a spezzatino, a ragù, in brodetto, alla marinara. Gustosissime le grosse triglie arrosto (con olio e aromatizzate con pepe, origano, e — spesso — aceto).

Fra le carni, le braciolette avvolte ed il coniglio alla campagnola. Da segnalare, inoltre, le costate di maiale ripieno, il capretto e l'agnello al forno, la trippa in tegame.

Poiché, nel trapanese, è intensa la cottura degli ortaggi, specie nelle zone irrigue e nella fascia costiera, si hanno grandi possibilità di contorni e di insalate.

Fra le pizze e focacce ricorderemo la pizza alla Siciliana, lo sfincione di S. Vito, e la mozzarella « a carrettiera ».

Fra i piatti vegetariani, i carciofi sbarbati, (ottimi i carciofi ripieni), la « frittella » di legumi e le melanzane alla siciliana.

Dolci: pastareale con sanguinaccio dolce, la tipica cassata alla siciliana, i cannoli di ricotta ed i cannoli di sanguinaccio, la frutta di martorana tipicamente ed artisticamente presentata, i gelati duri e « mustazzole » ericine.

Per i vini, incontrastato il dominio (in Italia ed all'estero) del Marsala, del Marsala all'uovo, del bianco d'Alcamo, del Corvino, dell'Enocap, e del Moscato di Pantelleria.

Fra i liquori: il Monte S. Giuliano e l'Ericino.

Insomma, siete nella patria dei vini e potete scegliere!

Gestione Siciliana Pasti s.a.s.

RISTORANTE

Bar

TRE TORRI

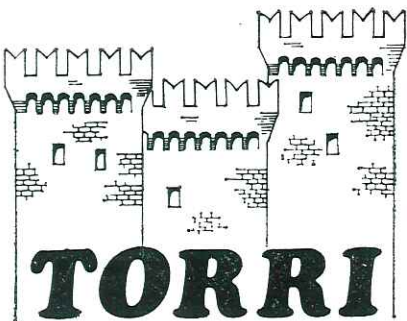

LIDO MARAUSA (TRAPANI) - Tel. (0923) 841549

ORARIO TRENI

FERROVIE DELLO STATO

Trapani - Milo - Alcamo D.ne - Palermo

PARTENZE DA TRAPANI PER:	DEPARTURES FROM TRAPANI TO:					DEPARTES DE TRAPANI A:				ABFAHRT VON TRAPANI NACH:				
Trapani	(1) 4.23	4.47	5.00	6.13	7.43	(1)	10.50	12.00	14.05	15.05	16.05	17.38	20.00	
Milo	4.29	—	—	—	7.50	—	10.57	12.07	14.11	—	16.13	17.45	—	
Fulgatore	4.42	—	5.26	—	8.03	—	11.11	12.21	14.25	—	16.31	17.59	20.19	
Calatafimi	5.03	5.27	5.53	—	8.26	—	11.35	12.45	14.48	15.41	17.01	18.22	20.40	
Alcamo D.ne	5.09	5.34	6.01	6.52	8.33	—	11.42	12.51	14.55	15.47	17.10	18.29	20.46	
Alcamo D.ne	5.10	5.44	6.02	6.53	8.34	10.34	11.50	12.52	15.01	15.54	16.42	17.25	18.30	20.53
Castellammare del Golfo	5.18	5.52	6.10	7.00	—	10.45	12.01	13.00	15.08	16.01	16.53	17.33	18.41	21.00
Partinico	5.46	6.17	6.41	7.20	8.58	11.09	12.31	13.25	15.32	16.28	17.16	18.11	19.05	21.24
Carini	6.16	6.43	7.09	—	—	11.33	12.59	13.49	15.55	16.51	17.39	18.40	—	21.50
Isola delle Femmine	6.27	6.54	7.20	—	—	11.44	13.10	13.59	16.05	17.01	17.50	18.53	—	21.59
S. Lorenzo Colli	6.37	7.06	7.33	7.58	—	11.55	13.22	14.19	16.14	17.12	18.01	19.08	19.43	22.11
Palermo Notarb.	6.43	7.15	7.39	8.08	9.40	12.00	13.27	14.27	16.19	17.17	18.08	19.15	19.48	22.17
Palermo C.le	6.56	7.27	7.51	8.20	9.54	12.13	13.40	14.40	16.31	17.30	18.22	19.28	20.02	22.30

(1) Feriale.

ORARIO TRENI

FERROVIE DELLO STATO

Trapani - Castelvetroano - Alcamo D.ne - Palermo

Trapani	2.02	3.36	5.20	5.50 ⁽³⁾	6.30 ⁽²⁾	7.05	9.40	12.32	13.20	14.10 ⁽⁴⁾	15.00	17.08	18.45	20.24
Paceco	—	—	—	5.57	6.38	7.10	9.46	12.38	13.26	14.23	15.07	—	18.50	20.30
Ragattisi Birgi	2.18	—	—	6.15	6.56	7.31	10.00	12.53	13.45	14.42	15.29	17.32	19.07	20.47
Marsala	2.33	4.03	5.49	6.30	7.18	7.44	10.12	13.06	14.06	14.58	15.50	17.45	19.19	21.02
Mazara del Vallo	2.53	4.25	6.07	7.03	7.45	8.12	10.33	13.32	14.32	15.38	16.17	18.07	19.40	21.22
Castelvetroano	3.17	4.51	6.36	7.50	8.29	8.37	11.00	14.06	15.01	16.17	16.57	18.32	20.04	21.50
Salemi	3.33	5.07	6.51	8.11	8.55		11.10	14.21	15.16	16.36		18.49	20.19	
Alcamo D.ne	4.01	5.37	7.18	8.46	9.28		11.44	14.50	15.48	17.06		19.19	20.45	
Alcamo D.ne	4.03	5.44	7.20	8.50	9.30		11.50	15.01	15.54	17.25		19.22	20.53	
Palermo Notarbartolo	5.34	7.15	8.28	10.41	11.39		13.27	16.19	17.17	19.15		20.46	22.17	
Palermo Centrale	5.46	7.27	8.40	10.55	11.51		13.40	16.31	17.30	19.28		21.00	22.30	

(2) Si effettua dal 13-VII al 5-VIII e dal 16-VIII al 15-IX-84. In composizione vetture per Torino.

(3) In composizione vettura per Milano dal 13-VII al 5-VIII e dal 16-VIII al 15-IX-84.

(4) In composizione vettura per Roma.

XITTA

Xitta si trova sulla pianura che si è andata consolidandosi nei secoli per gli apporti dei torrenti Baiata e Lenzi che avevano allungato la costa verso il mare. Qui la terra abbastanza fertile aveva chiamato a sè i contadini che si erano stabiliti nella borgata intorno ad

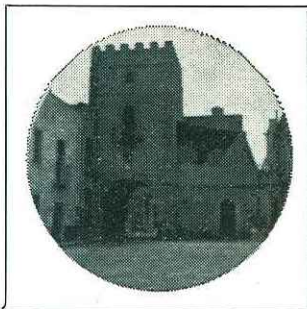

una chiesetta, la parrocchia di San Lorenzo di Xitta, circondata da proprietà di cittadini trapanesi e da una vasta tenuta appartenente all'ordine di Malta (sec. XIV/XV). Mentre nel '400 si formò la vasta proprietà della famiglia Fardella. La devastazione compiuta dai nemici del barone Giacomo Fardella nel 1516 ne arrestò il primo sviluppo. La costruzione del vicino paese di Paceco, avvenuta nel '600, vi attirò un gran numero di abitanti, che trovarono lo stesso signore feudale, Piacido Fardella e una posizione migliore. Comunque l'antica borgata era cinta da mura e protetta da quattro tozze torri, mentre due erano le vie d'accesso, la porta volta verso Trapani ed una verso il monte (San Giu-

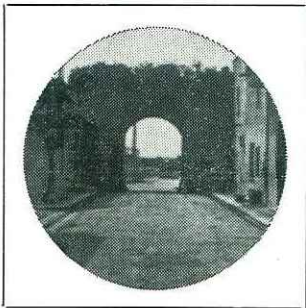

liano). Al centro della cinta muraria era la piazza con la chiesa e la dimora del governatore, una torre, tuttora in parte esistente, posta su di una arcata a sesto acuto. Più in là un breve pendio sale fino alle colline, soggiorno preferito dei banditi, i temutissimi « scurruttori di campagna ».

CASSA RURALE
ED ARTIGIANA
DI XITTA.....

LA GIUSTA VIA
CHE TI DA... DI PIU'



Cassa Rurale ed Artigiana di Xitta

SOCIETA' COOP. A RESPONSABILITA' ILLIMITATA

**Sede Sociale e Direzione Centrale
in Xitta - Trapani**

Tel. (0923) 32053 - 32122 - 32155 - 32098

situazione al 31/12/'84

DEPOSITI: 50.500.000.000

IMPIEGHI: 30.900.000.000

Cassa Rurale ed Artigiana di Xitta



settant'anni al servizio della comunità

ORARI PARTENZE E ARRIVI ISOLE EGADI - MOTONAVE

LINEA D/2 - TRAPANI - LEVANZO - FAVIGNANA - MARETTIMO bisettimanale dal 16 settembre al 15 giugno

(M/t. Canaletto)

INVERNO

TRAPANI	p	08.15	MA VE	MARETTIMO	p	13.30	MA VE
LEVANZO	a	09.05	MA VE	LEVANZO	a	14.35	MA VE
	p	09.15			p	14.45	
FAVIGNANA	a	09.45	MA VE	FAVIGNANA	a	15.15	MA VE
	p	10.00			p	15.30	
MARETTIMO	a	11.05	MA VE	TRAPANI	a	16.30	MA VE

* Si effettua anche la domenica dal 16/9 al 30/9 e dal 1°/6 al 15/6.

LINEA D/2 - TRAPANI - FAVIGNANA - LEVANZO - MARETTIMO trisettimanale dal 16 giugno al 15 settembre

(M/t. Canaletto)

ESTATE

TRAPANI	p	08.30	MA VE DO	MARETTIMO	p	11.40	MA VE	16.00	DO
FAVIGNANA	a	09.20	MA VE DO	LEVANZO	a	12.40	MA VE	17.00	DO
	p	09.35			p	13.00		17.15	
LEVANZO	a	09.55	MA VE DO	FAVIGNANA	a	13.20	MA VE	17.35	DO
	p	10.10			p	13.40		18.10	
MARETTIMO	a	11.10	MA VE DO	TRAPANI	a	14.30	MA VE	19.00	DO

ORARI PARTENZE E ARRIVI ISOLE EGADI - MOTONAVE

LINEA D/3 - TRAPANI - FAVIGNANA - LEVANZO

bigiornaliera - quadrisettimanale dal 16/9 al 15/6

(M/t. Canaletto)

INVERNO									
TRAPANI	p	08.15	13.45	LU ME GI SA	FAVIGNANA	p	09.30	15.30	LU ME GI SA
LEVANZO	a		14.35	LU ME GI SA	LEVANZO	a	10.00		LU ME GI SA
	p	↓	14.45			p	10.10	↓	LU ME GI SA
FAVIGNANA	a	09.15	15.15	LU ME GI SA	TRAPANI	a	11.00	16.30	LU ME GI SA

LINEA D/3 - TRAPANI - FAVIGNANA - LEVANZO

trigiornaliera - quadrisettimanale dal 16/6 al 15/9

(M/t. Canaletto)

ESTATE																	
TRAPANI	p	⊙		07.00 11.00 15.00	LU ME GI SA	□	15.30	MA VE	FAVIGNANA	p	⊙		08.20 12.10 17.10	LU ME GI SA	□	16.40	MA VE
LEVANZO	a			15.50	LU ME GI SA		↓		LEVANZO	a	08.40			LU ME GI SA		↓	
	p	↓	↓	16.10			↓			p	09.00	↓	↓			↓	
FAVIGNANA	a	07.50	11.50	16.30	LU ME GI SA		16.20	MA VE	TRAPANI	a	09.50	13.00	18.00	LU ME GI SA		17.30	MA VE

⊙ = si effettua dal 1/7 al 31/8 il LU, dal 1/7 al 15/9 il ME GI SA - □ = si effettua il MA dal 1/7 al 15/9.

Sulla linea è previsto un servizio straordinario integrativo estivo da effettuarsi con idoneo traghetto da noleggiare. Gli orari relativi saranno resi noti appena possibile.

ORARI PARTENZE E ARRIVI ISOLE EGADI - ALISCAFI

LINEA AL-D/2 - D/3 - TRAPANI - LEVANZO - FAVIGNANA - MARETTIMO

INVERNO

dal 16/9 al 29/9 e dal 31/3 al 15/6 (aliscafo Botticelli o Donatello)

TRAPANI	p	07.00	08.15	11.30	14.00	15.30	◇	18.10	☆	18.50	MARETTIMO	p	—	09.20	—	—	16.40	◇	☆
LEVANZO	a	07.15	08.30	↓	↓	15.45	18.25	19.05	FAVIGNANA	a	07.30	09.50	11.55	14.25	17.10	18.40	19.20	—	—
	p	07.20	08.35			15.50	18.30	19.10	LEVANZO	a	↓	09.55	12.00	14.30	17.15	↓	↓		
FAVIGNANA	a	07.25	08.40	11.50	14.20	15.55	18.35	19.15	TRAPANI	a	07.50	10.15	12.20	14.50	17.35	19.00	19.40		
	p		08.45			16.00													
MARETTIMO	a	—	09.10	—	—	16.25	—	—											

◇ = fino al 30/4 - ☆ = dal 1/5 al 15/6.



Autosalone
Automondo

di ANTONINO MANZO

 Rivenditore autorizzato **FIAT LANCIA**

Via Sabaudia, 66 - VALDERICE - Telefono (0923) 833906

ORARI PARTENZE E ARRIVI ISOLE EGADI - ALISCAFI

LINEA AL-D/2 - D/3 - TRAPANI - LEVANZO - FAVIGNANA - MARETTIMO

dal 30/9 al 30/3

(aliscafo Botticelli o Donatello)

INVERNO

TRAPANI	p	07.00	08.15	11.00	13.45	14.45	16.45	MARETTIMO	p	—	09.20	—	—	15.45	—
LEVANZO	a	07.15	08.30	↓	↓	15.00	17.00	FAVIGNANA	a	09.45				16.10	
	p	07.20	08.35			15.05	17.05		p	07.30	09.50	11.25	14.10	16.15	17.15
FAVIGNANA	a	07.25	08.40	11.20	14.05	15.10	17.10	LEVANZO	a	↓	09.55	11.30	14.15	16.20	↓
	p		08.45			15.15			p		10.00	11.35	14.20	16.25	
MARETTIMO	a	—	09.10	—	—	15.40	—	TRAPANI	a	07.50	10.15	11.50	14.35	16.40	17.35

LINEA AL-D/2 - D/3 - TRAPANI - LEVANZO - FAVIGNANA - MARETTIMO

dal 16/6 al 15/9

(aliscafo Botticelli o Donatello)

ESTATE

TRAPANI	p							MARETTIMO	p	—	09.30	—	—	16.45	—	—	
LEVANZO	a	07.00	08.15	11.30	14.00	15.30	18.00	19.15	FAVIGNANA	a	09.55			17.10			
	p	07.15	08.30	11.45	14.15	15.45	↓	19.30		p	07.40	10.05	12.10	14.40	17.20	18.30	19.55
FAVIGNANA	a	07.25	08.40	11.55	14.25	15.55		19.40	LEVANZO	a	↓	10.10	↓	↓	17.25	18.35	↓
	p	07.30	08.45	12.00	14.30	16.00	18.20	19.45		p		10.20			17.35	18.45	
MARETTIMO	a		08.55			16.10			TRAPANI	a	08.00	10.35	12.30	15.00	17.50	19.00	20.15
			—	09.20	—	—	16.35	—									

ORARI PARTENZE E ARRIVI M/VE PER PANTELLERIA

LINEA D/4 - TRAPANI - PANTELLERIA

esasettimanale dal **16 settembre** al **15 giugno**

PANTELLERIA

(M/t. P. Novelli)

INVERNO

TRAPANI	p	08.15	LU MA ME GI VE SA	PANTELLERIA	p	14.00	LU MA ME GI VE SA
PANTELLERIA	a	12.45	LU MA ME GI VE SA	TRAPANI	a	18.30	LU MA ME GI VE SA

LINEA D/4 - TRAPANI - PANTELLERIA

giornaliera dal **16 giugno** al **15 settembre**

(M/t. P. Novelli)

ESTATE

TRAPANI	p	09.00	PANTELLERIA	p	14.30
PANTELLERIA	a	13.30	TRAPANI	a	19.00



Ditta MICHELE D'ANGELO

CONCESSIONARIO

PIAGGIO - GILERA - BIANCHI



MOTOCARRI - SCOOTERS - MOTOCICLI

91100 TRAPANI - VIA SCUDANIGLIO, 5/13 - TELEFONO (0923) 22583

FARMACIE

Aluto G. Via XXX Gennaio, 31	Tel. 22058
Aiuto S. Via Sicilia, (zona Stadio)	
Barraco - Xitta - Via Marsala, 114	Tel. 32100
Bianchi Via Torreatsa, 30	Tel. 21324
Levante Via degli Argentieri	Tel. 22120
De Santis Via Crociferi, 47	Tel. 28253
Di Gaetano Ig. S. Pietro, 7	Tel. 23002
Di Via Via G. Marconi, 15	Tel. 39188
Favuzza Via Orti, 106	Tel. 21171
Gallo Via Fardella, 332	Tel. 21522
Garraffa Via Fardella, 79/81	Tel. 21577
Gianquinto Russo Via Pepoli, 317	Tel. 35458
Giglio Via Cuba, 41	Tel. 21343
Guaiana Via Fardella, 217	Tel. 22688
Marini V. Corso Vittorio Emanuele, 141	Tel. 21204
Marini L. Via De Roberto, 32	Tel. 23069
Occhipinti Corso Italia, 79	Tel. 21663
Palermo Via Madonna di Fatima, 72	Tel. 65175
Rizzi Via Fardella, 163	Tel. 21976
Cernigliaro A. Via Garibaldi, 72	Tel. 28373
Casuccio G. - Ctr. Marausa - Via Birgi, 173	Tel. 841079
Vivona Corso Vittorio Emanuele, 253	Tel. 28562
Zichichi Via N. Nasi, 27	Tel. 21563
Venza V. Via Cosenza, 79	Tel. 63438
Bevilacqua G. Via G. Marconi, 459	Tel. 39951



ROSATI



GAS IN BOMBOLE - ARTICOLI DA REGALO
Cristallerie - Posaterie - Articoli da Campeggio

Abitazione Telefono **22960**

Negoziò via G. B. Fardella, 309 - Tel. **20736** - TRAPANI

DOCUMENTI: dove farli

DOCUMENTI	UFFICI COMPETENTI	INDIRIZZI
Aut. firma e foto (*)	Anagrafe	vc. pal. Senatorio tel. 28091
Buona condotta	Anagrafe	vc. pal. Senatorio tel. 28091
Carta d'identità	Anagrafe	vc. pal. Senatorio tel. 28091
Certificato penale	Procura Repubbl.	v. XXX Gennaio
Cittadinanza (*)	Anagrafe	vc. pal. Senatorio tel. 28091
Codice fiscale	Uff. Imp. Dirette	v. Torrearesa 118, tel. 22493
Collaudo veicoli	Motorizz. Civile	vl. Reg. Sicil. 63, tel. 35151
Docum. catastali	Uff. Tec. Erariale	c. Italia, tel. 47195
Esistenza in vita (*)	Anagrafe	vc. pal. Senatorio, tel. 28091
God. diritti pol. (*)	Uff. Elettorale	vc. pal. Senatorio, tel. 28091
Iscriz. liste elett. (*)	Uff. Elettorale	vc. pal. Senatorio, tel. 28091
Iscriz. liste di leva	Ufficio Leva	vc. pal. Senatorio, tel. 28091
Libretto circolaz.	Pubbl. Reg. Autom.	c/o ACI, v. Virgilio 71/81 tel. 22618
Libretto di lavoro (*)	Anagrafe	vc. pal. Senatorio, tel. 28091
Libretto pensione	INPS	v. Scontrino 28, tel. 22544
Licenza di caccia	Questura	p. V. Veneto 2, tel. 22333
Licenza di pesca (*)	Regione Sicilia	Palermo, v. Pernice 3, tel. (091) 522344
Matrimonio (*)	Stato Civile	vc. pal. Senatorio, tel. 28091
Morte (*)	Stato Civile	vc. pal. Senatorio, tel. 28091
Nascita (*)	Stato Civile	vc. pal. Senatorio, tel. 28091
Passaporto	Questura	p. V. Veneto, 2 tel. 22333
Patente auto	Prefettura	p. V. Veneto, 2 tel. 22333
Porto d'armi	Questura	p. V. Veneto, 2 tel. 22333
Residenza (*)	Anagrafe	vc. pal. Senatorio, tel. 28091
Sana e rob. costituz.	Uff. Sanit., Comune	p. V. Veneto, Palazzo D'Alì, tel. 27377
Stato di famiglia (*)	Anagrafe	vc. pal. Senatorio tel. 28091
Vaccinazioni	Uff. Sanit., Comune	p. V. Veneto, Palazzo D'Alì, tel. 27377

I documenti contrassegnati con asterisco (*) si possono ottenere anche presso gli uffici staccati di: Borgo Annunziata, v. Largo Madonna, tel. 31429; Guarato, v. Marsala; Marausa; Ummari; Xitta.

(1 La licenza di pesca si ottiene inoltrando una domanda scritta all'Assessorato regionale della Cooperazione, del Commercio, dell'Artigianato e della Pesca, v. Pernice 3, Palermo. L'Assessorato provvederà a far pervenire all'interessato l'elenco dei documenti necessari per ottenere la licenza stessa.

**INDIRIZZI UFFICI
FINANZIARI - COMMERCIALI - GIUDIZIARI**

**CAMERE DI COMMERCIO
E UFFICI COMMERCIALI**

Cam. di Comm. Industria e Agr.,
c. Italia 26, tel. 27522

**Consorzio per l'area di sviluppo
Industriale della Provincia,**
v. S. Agostino 11, tel. 24843

Ente di Sviluppo Agricolo,
p. Vittorio Emanuele 4, tel. 27288

UFFICI GIUDIZIARI

Corte d'Assise, v. XXX gennaio

Giudice Conciliatore,
p. V. Veneto, tel. 27377

Pretura, v. XXX Gennaio, tel. 21933

Procura della Repubblica
v. XXX Gennaio, tel. 28899

Tribunale, v. XXX Gennaio, tel. 27264

UFFICI FINANZIARI

Commissione Tributaria di I grado,
v. Torrearsa, Pal. Fin., tel. 27108

Commissione Tributaria di II grado,
c. Italia 25, tel. 23353
Dogana, v. Amm. Staiti 7, tel. 21050

Intendenza di Finanza
v. Torrearsa 63 tel. 20903

Ufficio Distrettuale Imp. Dirette
v. Torrearsa 118, tel. 22493

Ufficio Provinciale IVA,
v. Pantelleria, tel. 27388

Ufficio Registro Immobiliare,
v. N. Riccio 41, tel. 27648

Ufficio Tecnico Erariale
c. Italia, tel. 47195

Uff. Tec. Imposte Fabbricaz. (UTIF)
v. Ammiraglio Staiti 11, tel. 21574

STAG sas

CONCESSIONARIA

OLIVETTI

Macchine per scrivere, calcolatrici,
fotoriproduttori, office automation,
consulenza sistematica,
software, arredamenti per ufficio

Via Manzoni, 33 - Telef. 33233 - Casa Santa - ERICE

e A. S. Trapani



OLIO Caruso

...insieme per vincere

Nei tuoi menu, per tutte le occasioni,
anche per gli inviti più importanti.

A TAVOLA C'E'

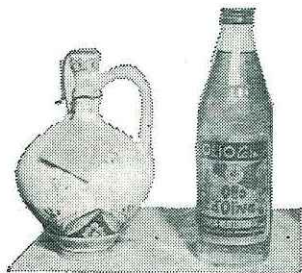

OLIO CARUSO

l'olio così come è nato

Olio di Semi PIOGGIA D'ORO



Olearia Mediterranea S. p. A.

VIA ISOLELLA ZONA INDUSTRIALE

91100 TRAPANI - Telefono (0923) 23077 - 23641

BREVE STORIA CALCISTICA DELL' A. S. TRAPAN 1906

Sono stato invitato a scrivere un breve compendio sulla storia del calcio a Trapani di cui si sente, da tempo, il bisogno. Impossibile e per lo spazio e per le indispensabili ricerche che richiedono tanto tempo. Infatti s'è vero che la nascita ufficiale del « Trapani » risale al 1906, è pure vero che a Trapani si giocava il calcio ed esisteva una cerchia di « amici del pallone » già un paio d'anni prima.

Allora ci limitiamo, per la delizia degli appassionati, a procedere a schema libero facendo riferimento a nostri ricordi e letture chiedendo scusa a priori per l'inesattezza di qualche data

Intanto è giusto che si sappia che inizialmente la denominazione sociale fu di Juventus Trapani, poi di Drepanum e poi di Trapani



**ELETTRODOMESTICI
SVEDESI**

G GRUPPO
A AGENTI
D DIPENDENTI
E
X
E **Electrolux**

**DEPOSITO
PER TRAPANI
E PROVINCIA**

Via G. B. Fardella, 385
Tel. - **25732 - 62350**
91100 **T R A P A N I**

All'inizio le maglie non furono granata e negli anni trenta addirittura nero - azzurre. Il Trapani entra di prepotenza nel mito con l'avvento del leggendario Enrico Schönfeld, nazionale austriaco, che porterà il Trapani a vittorie esaltanti e nonostante ciò vi fu un gruppo di feroci denigratori che spinse il grande maestro, deluso e scontento, a lasciare la nostra Città.

Sotto la sua guida il Trapani, che allora si chiamava Juventus, vinse prima la 2^a div. senza subire nessuna sconfitta e l'anno successivo la 1^a div. Nella primavera del 1934 si ammala e muore una colonna del Trapani di quei tempi: il livornese Giulio Vignozzi nonostante le amorevoli cure di un giovane medico e studioso, il dottor Vito Scabrinio, che non approderà all'Olimpo dei grandi clinici nazionali perché prematuramente stroncato da un male incurabile.

Nel 1935 il Trapani ottiene l'iscrizione in serie C ma dovrà rinunciare a quel campionato per mancanza di denaro. Enrico Schönfeld meriterebbe un capitolo a parte; a noi piace ricordare (e nello stesso tempo confutare, ancora una volta, una delle tesi dei suoi denigratori) una sua « scoperta » Dino Chiarpotto appena quindicenne

Il portierino trapanese che anticiperà di un quarto di secolo il comportamento del portiere sistemista (e per quei tempi non fu compreso) passerà alla storia per essere imbattibile nei calci di rigore grazie a una piccola manfrina. Infatti nella non lunga carriera di Chiarpotto (smise a soli 28 anni) il trapanese sarà chiamato a difendere la propria porta da undici calci di rigore. Ne parerà dieci; l'undicesimo sarà realizzato dal marsalese Pipitone perché sbaglierà a calciarlo.

Negli anni 38/39 il Trapani travagliato, come sempre, da problemi finanziari troverà nei Basciano, Bertini, Di Trapani, Giliberti, Li Causi e Massa una specie di ancora di salvezza. Un capitolo a parte meriterebbe Umberto Saura, grandissimo centro-avanti stile Piola che trovò nel suo carattere e nei convinti atteggiamenti anche nei confronti dei compagni gli ostacoli insormontabili che gli tarparono le ali nel suo sicuro decollo in serie A.

Dopo la guerra rivediamo sui campi di giuoco questo manipolo di eroi (non hanno mai percepito una lira) ma pian, piano la forma di qualcuno si appanna: è il crepuscolo degli dei. Il 30 maggio '48 a soli ventotto anni, Chiarpotto si ritira dal calcio dopo essere stato il protagonista di una gara tremenda che molti ricorderanno poiché vincendo a Marsala, il Trapani rimaneva in serie C e condannava i lilibetani alla retrocessione. Quella do-

Salvatore PIACENTINO s.a.s.

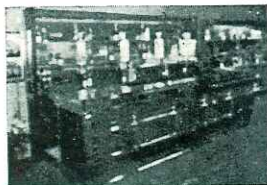

FORNI E MACCHINE
Per panifici
Pizzerie
Pasticcerie - Bars

MACCHINE PER CAFFE' ESPRESSO
FRIGORIFERI - BILANCE - AFFETTATRICI

91100 TRAPANI - Via dell'Arancio, 4 - Tel. 47443

menica il Trapani, che tutti davano per spacciato, andava in rete al 12° con Curto (altro grande bruciatosi per colpa propria). Da questo momento in poi toccherà a Chiarpotto ergersi a saracinesca. Si ritira dal calcio da vincitore ben conoscendo le facilissime e spregiudicate critiche dei suoi concittadini. Ci piace ricordare la formazione di quella indimenticabile gara: Chiarpotto; Morano, Lo Presti; Pizzuto, Massa, Li Causi; Bonomo, Crocivera, Curto, Petrini, Giannitrapani.

Due anni dopo, l'indimenticabile Curto si renderà protagonista di una gara eccezionale. In una domenica piovosa, con il campo Aula ridotto a un pantano scende a Trapani la capolista Reggina forte di due nazionali cecoslovacchi: Korostolev e Vicipaleck. Vedere giocare quest'ultimo è un'autentica delizia e grazie al suo gioco gli ospiti chiudono il primo tempo in vantaggio di tre reti a zero.

Nella ripresa il Trapani si riversa tutto in area avversaria con Curto e il piccolo Calabrese (altezza m. 1,40 circa) scatenati. Mentre Korostolev in contropiede a tu per tu con Mombelli sciupava oltre la traversa due occasionissime, Curto andava per tre volte a rete sfiorando d'un pelo la rete dell'apoteosi.

Bisognerebbe accennare ora all'avvento del grande Soffrido e poi a quello di Turatti ma lo spazio è tiranno. Nel dopoguerra la stagione più esaltante e nello stesso tempo dalla conclusione amarissima fu il campionato di serie C 60/61. Il Trapani allora sfiorò la serie B (secondo posto a un punto dal Cosenza nonostante i lupi della Sila fossero stati sconfitti a Trapani con reti di Nardi e Zucchini e il Trapani si fosse portato in testa alla classifica con due punti di vantaggio) e ben poche cose fece la diri-

genza del tempo perché la serie B ampiamente meritata sul campo si concretizzasse. Nelle ultime gare la squadra fu lasciata quasi sola per cui a Chieti, ultima gara, scese un Trapani deconcentrato e demotivato anche perché alcuni atleti avevano saputo che non sarebbero stati riconfermati. Sarebbe stato sufficiente il pareggio. Niente.

Più che l'insipienza, comune a noi trapanesi, fu la paura economica, si disse allora, d'affrontare un campionato di serie B a bloccare la dirigenza del Trapani. L'indimenticabile undici di allora era questo: Gridelli; De Dura, Ancillotti; Vascotto, Zanellato, Tomassoni; Nardi, Merendino, Ferrari, Castaldi, Zucchinali. Allenatore Ottorino Dugini.

Quello che verrà poi è autentico decadentismo seppure nobilitato dalla presenza di atleti che hanno lasciato a Trapani un'orma indelebile quali: Magheri e Da Passano;

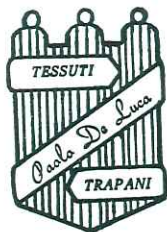

paolo de luca **boutique**

TESSUTI - CORREDI DA SPOSA
CONFEZIONI E ABBIGLIAMENTO

9 1 1 0 0 T R A P A N I

VIA G. B. FARDELLA, 316 - Telefono (0923) **2 3 0 2 1**

Montepiccolo e Mangiarotti; Baratti e Ascatigno; Bellemo e Pescosolido; Chini e Tortora; Banella e Polizzo; Beccaria e Messina e Guido De Maria a cui tocca di diritto, in virtù della sua indiscussa tecnica, l'appartenenza a questa specie di pinacoteca di grandi calciatori che hanno servito il Trapani.

Un decadentismo con qualche ritorno di fiamma come l'anno 75/76 in cui la squadra senza mezzi finanziari fu affidata a Nino Morana che seppe infondere a quell'undici un gioco bellissimo grazie anche al ritorno di Celano. Fu un Trapani di centro classifica (non si poté ingaggiare un buon attaccante) ma che fece tremare il Bari (1 a 1 negli ultimi minuti grazie a un malinteso tra Chini e Rizzo e con Panzolini infortunato) e piegò la fortissima Reggina con tiro da circa 30 metri di Bicchierai. (In tribuna moriva per l'emozione il dottor Francesco Culcasi).

Negli ultimi anni i delusi tifosi trapanesi cominciarono a simpatizzare per una piccola squadra cittadina, il Ligny che veniva alla ribalta mercé prestazioni bellissime e giocate all'insegna del più puro dilettantismo. Questi giovani (e qualcuno non tanto) che davano tutto sul terreno di gioco affascinavano i tifosi del Trapani. Ma quando i canarini del Ligny approdarono brillantemente all'interregionale e si proposero come alter ego del Trapani, l'idillio finì. Fu l'inizio di un'assurda, lacerante rivalità che trovò, finalmente, la parola fine il 1° luglio 1984 con la fusione delle due società. La dirigenza del Ligny dando prova di estrema comprensione e di ineguagliabile senti-

mento sportivo accondiscese, tra il tripudio generale, che la nuova denominazione sociale fosse: « Trapani 1906 ». In pratica i migliaia di tifosi potevano ancora gridare « Forza Trapani ».

Oggi questo nuovo Trapani, nato dall'unione delle due società, tenta disperatamente d'uscire da un girone che umilia e mortifica il suo passato. Alla guida della società vi sono dirigenti che credono nel riscatto sportivo di questa città eternamente dormiente. Per riuscire nel loro intento, i dirigenti del nuovo Trapani non hanno lesinato sacrifici economici personali mentre il politici hanno sempre promesso.

Alla guida dell'undici del riscatto v'è il sig. Carlo Orlandi che si accinge a diventare un benemerito del Trapani, così come lo sono Dugini e Piacentini dopo il grande Schönfeld.

Gianni Modica

genny elettrocasalinghi

IL TUTTO PER LA CASA

ELETTRODOMESTICI - CASALINGHI - ELETTRICITA'

Via Cesarò, 24 - CASA SANTA - ERICE (TP)