

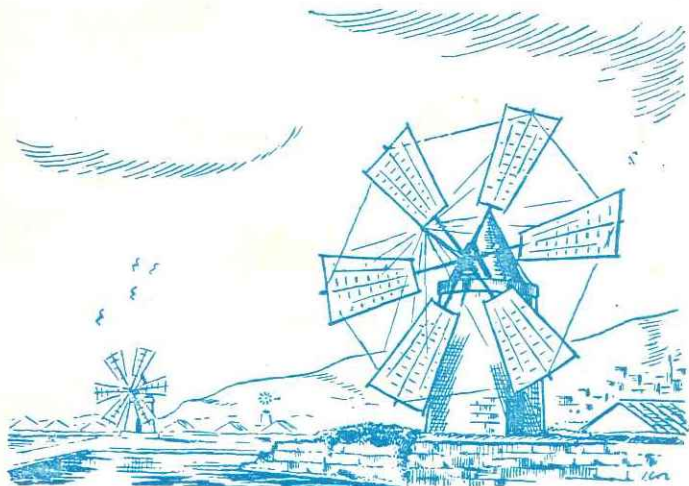

# GUIDA PRATICA DEL TRAPANESE 1985

Guida Turistica - Stradario - Topografia



**LANCIA**  
— TRAPANI —



**POLLINA AUTO**  
**s.r.l.**

CONCESSIONARIA

Vendita e Assistenza: Via Archi, 79 - Tel. 27100

Ricambi: Via Virgilio, 86-88 - Tel. 24480 - TRAPANI



**Radiatori**  
e masse radianti con  
relative misure speciali

**INBC** SAS

Serbatoi per Autocarri  
Originali e Maggiorati

PUNTO VENDITA E RIPARAZIONI A TRAPANI

**Casa del Radiatore**

DI CRISPINO PACE

VIA CASTELLAMMARE, Telefono (0923) 31099

## PRESENTAZIONE

La « Pubblidrepanum » esordisce oggi con la « Guida pratica del trapanese », un opuscolo contenente l'elenco delle vie di Trapani ed Erice Casa Santa e la relativa Cartina topografica, nonché guida turistica e strumento di consultazione date le rilevanti note informative di cui è corredata.

Ci scusiamo con coloro che nel consultarla si accorgessero di eventuali manchevolezze. Ma bisogna riconoscere le insormontabili difficoltà o addirittura ostacoli di diversa natura, cui sono andati incontro i nostri collaboratori e coordinatori.

Tuttavia siamo stati capaci, almeno lo speriamo, di offrire ai cittadini e soprattutto ai turisti italiani e stranieri, uno strumento realmente utile, frutto e risultato del nostro spirito di abnegazione e sacrificio.

Pertanto, un grazie di vero cuore va rivolto al Comune, ai commercianti, ai nostri designer, alla tipografia e in particolar modo a quanti hanno apportato il loro contributo ed interessamento alla realizzazione di questo opuscolo, dove compare un misto di turismo, folklore, storia e informazione, che si inserisce in una vasta gamma di relazioni socioeconomiche.

# HASTORIA PARK HOTEL

GESTIONE

SICILTOURING s.r.l.

Lungomare Dante Alighieri



TRAPANI - Tel. (0923) 62400 PBX (5 linee) Telex 911228 HTLAST

250 posti letto, aria condizionata in tutte le camere, servizi privati, telefono, tv, frigo-bar, filodiffusione, due ristoranti, piano bar, american bar, solarium, spiaggia privata con ottimo arenile, tennis, bocce, parco giochi per bambini, discoteca, bazar, sporting-club. Sale congressi fino a 450 posti equipaggiate con la tecnologia più moderna. Un albergo di città ideale per la vostra vacanza con i suoi 10.000 mq di spiaggia privata. Massima tranquillità, posizione incantevole. Aperto tutto l'anno.

## PERAINO

**OLIO  
EXTRA  
VERGINE  
DI OLIVA**



**OLIO  
DI OLIVA**

# Peraino Girolamo s.a.s.

**ERICE - CASA SANTA (TP)**

Via Salita Sant'Anna, 69 - Telefono (0923) 39473

# Guida pratica del trapanese '85

GUIDA TURISTICA — STRADARIO — TOPOGRAFIA  
LINEE URBANE ED EXTRAURBANE — NOTIZIE VARIE  
ORARI ALISCAFI - AEREI - NAVI - TRENI - TRAGHETTI



EDITO DALLA « PUBBLIDREPANUM »

Via Spalti, 59 — Telefono 21503 — 91100 TRAPANI

Per i tipi della tip. COSENTINO



Via C. A. Pepoli, 159 - Trapani



# HANSEL CHIMICA SUD

INDUSTRIA CHIMICA DETERSIVI

## DETERGENTI INDUSTRIALI



Profumi

*Pierre Lorain*  
PARIS



Linea L E B I



Linea Natura di

*Pierre Gabain*<sup>®</sup>

## SEDE:

TRAPANI - XITTA

Via Marsala, S. S. 115

## Direzione commerciale:

91100 TRAPANI

VIA LIVIO BASSI, 59

Telefono (0923) 4 0 3 6 6

---

**Anselmo Prof. Giacomo**

GENERAL MANAGER

---

# I N D I C E

Numeri di pubblico interesse . . . . .	pag. 7
Numeri Codice postale e prefissi telefonici . . . . .	» 8
Autostrade d'Italia . . . . .	» 11
Calendario '85 - Calendario '86 . . . . .	» 12
Tariffe postali . . . . .	» 14
Sigle automobilistiche . . . . .	» 16
Trapani ed il suo circondario (cenni storici) . . . . .	» 17
Manifestazioni folkloristiche . . . . .	» 29
Orari linee autobus urbane . . . . .	» 30
Posti di stazionamento autobus Trapani - Palermo . . . . .	» 34
Autolinea Trapani - Erice (AST) . . . . .	» 35
Orario aerei . . . . .	» 36
Trapani a tavola . . . . .	» 37
Orario treni . . . . .	» 39
Xitta - Cenni storici . . . . .	» 41
Orari Motonave Isole Egadi . . . . .	» 44
Orari Aliscafi Isole Egadi . . . . .	» 46
Orario Motonave Pantelleria . . . . .	» 48
Farmacie (indirizzi e telefoni) . . . . .	» 49
Documenti: dove farli . . . . .	» 50
Indirizzi Uffici commerciali, finanziari, giudiziari . . . . .	» 51
Storia calcistica A S Trapani 1906 . . . . .	» 54
Comparazione tempo orario . . . . .	» 61
Elenco vie Trapani e coordinate . . . . .	» 63
Elenco vie Erice - Casa Santa e coordinate . . . . .	» 81



vetroresina  
artigiana  
trapanese

**costruzione e riparazione**  
**Barche - Contenitori**

Via Libica — Km. 4 — Contrada Nubia (PACECO)





## NUMERI DI PUBBLICO INTERESSE

SOCCORSO ACI	(06 - 4212)	1 1 6
SOCCORSO PUBBLICO DI EMERGENZA		1 1 3
CARABINIERI - PRONTO INTERVENTO		1 1 2
POLIZIA		2 2 3 3 3
POLIZIA STRADALE		2 2 1 4 5
VIGILI URBANI		2 1 1 5 0
VIGILI DEL FUOCO		2 1 0 7 3
COMUNE - Centralino		2 7 3 7 7
CROCE ROSSA		2 7 2 8 3
CROCE VERDE		3 9 7 4 1
U S S L N. 1 - Guardia Medica		2 9 6 2 9
OSPEDALE S. ANTONIO ABATE		6 2 9 4 4
AVIS		4 0 4 7 1
POSTE E TELECOMUNICAZIONI		2 8 0 9 3
TAXI - Piazza Stazione		2 2 8 0 8
SIP - Uffici Commerciali		1 8 7

### SIP - POSTI TELEFONICI

**Diurno** - Via M. Torre (dalle ore 8,00 alle ore 22,00);

**Notturmo** - Albergo Miramare - Via Serraino Vulpitta (dalle ore 22,00 alle ore 8,00)

# **genny** elettrocasalinghi

**IL TUTTO PER LA CASA**

**ELETTRODOMESTICI - CASALINGHI - ELETTRICITA'**

Via Cesarò, 24 - CASA SANTA - ERICE (TP)

# NUMERI DI CODICE POSTALE E PREFISSI TELEFONICI

20081 Abbiategrasso	02	92024 Canicatti	0922	44100 FERRARA	0532
80011 Acera	081	70053 Canosa di Puglia	0883	43036 Fidenza	0524
95024 Acireale	095	22063 Cantù	031	* 50100 FIRENZE	055
87041 Acri	0984	55012 Capannori	0583	71100 FOGGIA	0881
95031 Adrano	095	09013 Carbonia	0781	06034 Foligno	0742
45011 Adria	0426	41012 Carpi	059	04022 Fondi (LT)	0771
80021 Afragola	081	54033 Carrara	0585	47100 FORLÌ	0543
92100 AGRIGENTO	0922	15033 Casale Monferrato	0142	04023 Formia	0771
03011 Alatri	0775	56021 Cascina (PI)	050	12045 Fossano	0172
12051 Alba	0173	81100 CASERTA	0823	72021 Francavilla Fontana	0831
91011 Alcamo	0924	80026 Casoria	081	80027 Frattamaggiore	081
15100 ALESSANDRIA	0131	03043 Cassino	0776	03100 FROSINONE	0775
70022 Altamura	080	31033 Castelfranco Ven.	0423	04024 Gaeta	0771
60010 ANCONA	071	80053 Castellammare St.	081	73013 Galatina	0836
70031 Andria	0883	91022 Castelvetrano	0924	21013 Gallarate	0331
84012 Angri	081	* 95100 CATANIA	095	93012 Gela	0933
11100 AOSTA	0165	88100 CATANZARO	0961	* 16100 GENOVA	010
52100 AREZZO	0575	84013 Cava dei Tirreni	089	95014 Giarre	095
44011 Argenta	0532	30014 Cavarzere	0426	70023 Gioia del Colle	080
83031 Ariano Irpino	0825	72013 Ceglie Messapico	0831	80014 Giugliano in Camp.	081
63100 ASCOLI PICENO	0736	44042 Cento (FE)	051	34170 GORIZIA	0481
06081 Assisi	075	71042 Cerignola	0885	80054 Gragnano (NA)	081
14100 ASTI	0141	20031 Cesano Maderno	0362	70024 Gravina di Puglia	080
96011 Augusta	0931	47023 Cesena (FO)	0547	58100 GROSSETO	0564
83100 AVELLINO	0825	16043 Chiavari	0185	74023 Grottaglie	099
67051 Avezzano	0863	66100 CHIETI	0871	06024 Gubbio	075
90011 Bagheria	091	30015 Chioggia	041	60035 Iesi	0731
98051 Barcellona	090	20092 Cinisello Balsamo	02	30016 Iesolo	0421
* 70100 BARI	080	62012 Civitanova Marche	0733	09016 Iglesias	0781
70051 Barletta	0883	00053 Civitavecchia	0766	40026 Imola	0542
36061 Bassano del Grappa	0424	10093 Collegno	011	18100, IMPERIA	0183
84091 Battipaglia (SA)	0828	20093 Cologno Monzese	02	- Ischia (Isola) (NA)	081
32100 BELLUNO	0437	97013 Comiso	0932	86170 ISERNIA	0865
90031 Belmonte Mezzagno	091	22100 COMO	031	10015 Ivrea	0125
82100 BENEVENTO	0824	31015 Conegliano	0438	66034 Lanciano	0872
24100 BERGAMO	035	44034 Copparo	0532	67100 L'AQUILA	0862
95033 Biancavilla	095	70033 Corato	080	19100 LA SPEZIA	0187
13051 Biella	015	87064 Corigliano Calabro	0983	04100 LATINA	0773
70052 Bisceglie	080	52044 Cortona	0575	73100 LECCE	0832
70032 Bitonto	080	87100 COSENZA	0984	22053 Lecco	0341
20021 Bollate	02	26013 Crema	0373	37045 Legnago	0442
* 40100 BOLOGNA	051	26100 CREMONA	0372	20025 Legnano	0331
39100 BOLZANO-BOZEN	0471	88074 Crotone	0962	96016 Lentini	095
44012 Bondeno (FE)	0532	12100 CUNEO	0171	92027 Licata	0922
12042 Bra	0172	84025 Eboli	0828	20051 Limbiate	02
25100 BRESCIA	030	- Elba (Isola)	0565	20035 Lissone	039
72100 BRINDISI	0831	50053 Empoli	0571	57100 LIVORNO	0586
95034 Bronte	095	94100 ENNA	0935	20075 Lodi	0371
21052 Busto Arsizio	0331	60044 Fabriano	0732	55100 LUCCA	0583
09100 CAGLIARI	070	48018 Faenza	0546	71036 Lucera	0881
80023 Caivano	081	61032 Fano	0721	48022 Lugo (RA)	0545
95041 Caltagirone	0933	72015 Fasano (BR)	080	62100 MACERATA	0733
93100 CALTANISSETTA	0934	92026 Favara	0922	81024 Maddaloni	0823
55041 Camaiore	0584	32032 Feltre	0439	74024 Manduria	099
86100 CAMPOBASSO	0874	63023 Fermo	0734	71043 Manfredonia	0884

# NUMERI DI CODICE POSTALE E PREFISSI TELEFONICI

46100 MANTOVA	0376	61100 PESARO	0721	07100 SASSARI	079
81025 Marjanise	0823	65100 PESCARA	085	41049 Sassuolo	059
91025 Marsala	0923	51017 Pešcia (PT)	0572	17100 SAVONA	019
54100 MASSA CARRARA	0585	29100 PIACENZA	0523	84018 Scafati	081
74016 Massafra	099	94015 Piazza Armerina	0935	36015 Schio	0445
75100 MATERA	0835	55045 Pietrasanta	0584	92019 Sciacca	0925
91026 Mazara del Vallo	0923	10064 Pinerolo	0121	97018 Scigli	0932
39012 Merano-Meran	0473	57025 Piombino	0565	60019 Senigallia	071
72023 Mesagné	0831	56100 PISA	050	20038 Seregno	0362
98100 MESSINA	090	51100 PISTOIA	0573	81037 Sessa Aurunca	0823
* 20100 MILANO	02	80038 Pomigliano D'Arco	081	50019 Sesto Fiorentino	055
41037 Mirandola	0535	80045 Pompei	081	20099 Sesto San Giovanni	02
41100 MODENA	059	56025 Pontedera	0587	53100 SIENA	0577
97015 Modica	0932	33170 PORDENONE	0434	96100 SIRACUSA	0931
70042 Mola di Bari	080	30026 Portogruaro	0421	23100 SONDRIO	0342
70056 Molfetta	080	85100 POTENZA	0971	03039 Sora (FR)	0776
10024 Moncalieri	011	80078 Pozzuoli	081	06049 Spoleto	0743
12086 Mondovì	0174	50047 Prato (FI)	0574	67039 Sulmona	0864
34074 Monfalcone	0481	09045 Quartu S. Elena	070	74100 TARANTO	099
70043 Monopoli	080	97100 RAGUSA	0932	64100 TERAMO	0861
90046 Monreale	091	95036 Randazzo	095	70038 Terlizzi	080
52025 Montevarchi	055	16035 Rapallo	0185	90018 Termini Imerese	091
20052 Monza	039	92029 Ravanusa	0922	05100 TERNI	0744
* 80100 NAPOLI	081	48100 RAVENNA	0544	04019 Terracina	0773
73048 Nardó	0833	89100 REGGIO CALABR.	0965	00019 Tivoli (Roma)	0774
05035 Narni	0744	42100 REGGIO EMILIA	0522	* 10100 TORINO	011
88046 Nicastro	0968	80056 Resina (NA)	081	15057 Tortona	0131
93015 Nisemi	0933	20017 Rho	02	70059 Trani	0883
84014 Nocera Inferiore	081	47036 Riccione	0541	91100 TRAPANI	0923
80035 Nola	081	02100 RIETI	0746	38100 TRENTO	0461
96017 Noto	0931	47037 Rimini	0541	24047 Treviglio	0363
28100 NOVARA	0321	10098 Rivoli (TO)	011	31100 TREVISO	0422
15067 Novi Ligure	0143	* 00100 ROMA	06	* 34100 TRIESTE	040
08100 NUORO	0784	87067 Rossano	0983	33100 UDINE	0432
09170 ORISTANO	0783	45100 ROVIGO	0425	36078 Valdagno	0445
66026 Ortona	085	70037 Ruvo di Puglia	080	21100 VARESE	0332
05018 Orvieto	0763	84100 SALERNO	089	66054 Vasto (CH)	0873
60027 Osimo	071	63039 S. Benedetto d. Tr.	0735	00049 Velletri	06
96018 Pachino	0931	93017 S. Cataldo (CL)	0934	* 30100 VENEZIA	041
20037 Paderno Dugnano	02	30027 S. Donà di Piave	0421	18039 Ventimiglia	0184
35100 PADOVA	049	80046 S. Giorgio a Crem.	081	13100 VERCELLI	0161
84016 Pagani	081	40017 S. Giov. in Persiceto	051	37100 VERONA	045
90100 PALERMO	091	56017 S. Giuliano Terme	050	55049 Viareggio	0584
92020 Palma di Montech.	0922	80047 S. Giuseppe Vesuv.	081	88018 Vibo Valentia	0963
43100 PARMA	0521	56027 S. Miniato Città	0571	36100 VICENZA	0444
90047 Partinico	091	71016 S. Severo (FG)	0882	27029 Vigevano	0381
95047 Paternò	095	18038 San Remo	0184	01100 VITERBO	0761
27100 PAVIA	0382	70029 Santeramo in Colle	080	97019 Vittoria	0932
06100 PERUGIA	075	84087 Sarno	081	27058 Voghera	0383

\* Vedere guida zone postali



# ONORANZE FUNEBRI CITTÀ DI TRAPANI

TRASPORTI FUNEBRI COMPLETI  
ANCHE PER L'ESTERO  
CON AUTO FUNEBRI PROPRIE

**Agenzie autorizzate:**

## **Cav. GENNA**

Diurno Tel. **28022**

Notturmo Tel. **20368**

Estivo Tel. **33045**

## **OCCHIPINTI**

Diurno Tel. **22810**

Notturmo Tel. **31479**

## **POLISANO**

Diurno Tel. **65038**

Notturmo Tel. **28265**

## **SANTANGELO**

Diurno Tel. **22242**

Notturmo Tel. **62231**

Estivo Tel. **966991**

## LE AUTOSTRADE D'ITALIA

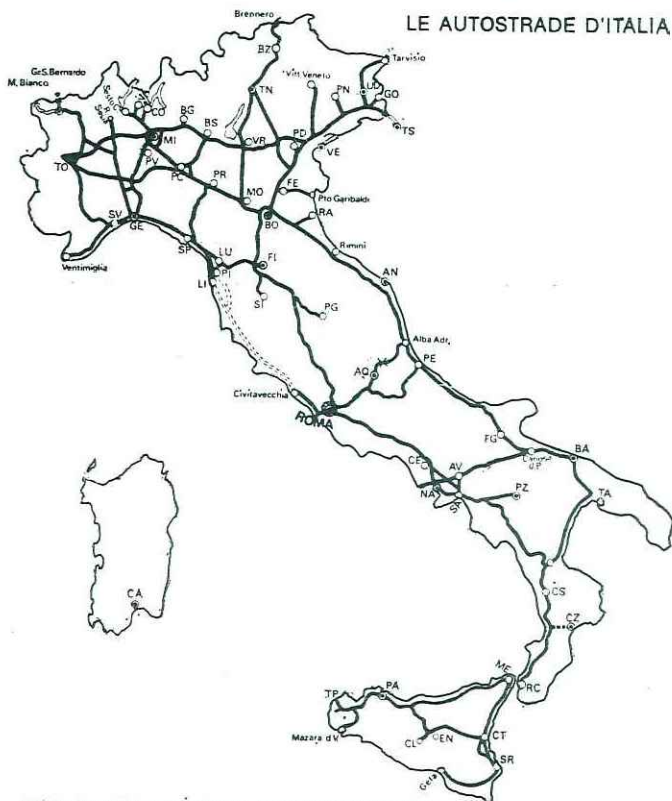

### PRINCIPALI DISTANZE CHILOMETRICHE

A 1	Milano-Roma	Km 553	A 9	Milano-Como-Lugano	Km 72
A 2	Roma-Napoli	Km 202	A 10	Genova-Ventim.-Monaco	Km 174
A 3	Napoli-Reggio C.	Km 496	A 11	Firenze-Migliarino	Km 82
A 4	Torino-Milano	Km 127	A 12	Genova-Livorno	Km 176
	Milano-Venezia	Km 254		Viareggio-Lucca	Km 22
	Venezia-Trieste	Km 107	A 13	Bologna-Padova	Km 111
A 4/23	Palmanova-Udine	Km 19	A 14	Bologna-Canosa	Km 604
A 4/27	Mestre-V. Veneto	Km 59	A 15	Parma-La Spezia	Km 95
A 4/28	Portogruaro-Pordenone	Km 22	A 16	Roma-Civitavecchia	Km 65
A 5	Torino-Aosta	Km 101	A 17	Napoli-Bari	Km 248
A 6	Torino-Savona	Km 126	A 18	Messina-Catania	Km 77
A 7	Milano-Genova	Km 136	A 21	Torino-Piacenza-Brescia	Km 252
A 8	Milano-Sesto Calende	Km 44	A 22	Modena-Brennero	Km 312
	Milano-Varese	Km 49	A 24	Roma-L'Aquila	Km 103

# CALENDARIO 1985

## gennaio

L	7 14 21 28
M	1 8 15 22 29
M	2 9 16 23 30
G	3 10 17 24 31
V	4 11 18 25
S	5 12 19 26
D	6 13 20 27

## febbraio

L	4 11 18 25
M	5 12 19 26
M	6 13 20 27
G	7 14 21 28
V	1 8 15 22
S	2 9 16 23
D	3 10 17 24

## marzo

L	4 11 18 25
M	5 12 19 26
M	6 13 20 27
G	7 14 21 28
V	1 8 15 22 29
S	2 9 16 23 30
D	3 10 17 24 31

## aprile

L	1 8 15 22 29
M	2 9 16 23 30
M	3 10 17 24
G	4 11 18 25
V	5 12 19 26
S	6 13 20 27
D	7 14 21 28

## maggio

L	6 13 20 27
M	7 14 21 28
M	1 8 15 22 29
G	2 9 16 23 30
V	3 10 17 24 31
S	4 11 18 25
D	5 12 19 26

## giugno

L	3 10 17 24
M	4 11 18 25
M	5 12 19 26
G	6 13 20 27
V	7 14 21 28
S	1 8 15 22 29
D	2 9 16 23 30

## luglio

L	1 8 15 22 29
M	2 9 16 23 30
M	3 10 17 24 31
G	4 11 18 25
V	5 12 19 26
S	6 13 20 27
D	7 14 21 28

## agosto

L	5 12 19 26
M	6 13 20 27
M	7 14 21 28
G	1 8 15 22 29
V	2 9 16 23 30
S	3 10 17 24 31
D	4 11 18 25

## settembre

L	2 9 16 23 30
M	3 10 17 24
M	4 11 18 25
G	5 12 19 26
V	6 13 20 27
S	7 14 21 28
D	1 8 15 22 29

## ottobre

L	7 14 21 28
M	1 8 15 22 29
M	2 9 16 23 30
G	3 10 17 24 31
V	4 11 18 25
S	5 12 19 26
D	6 13 20 27

## novembre

L	4 11 18 25
M	5 12 19 26
M	6 13 20 27
G	7 14 21 28
V	1 8 15 22 29
S	2 9 16 23 30
D	3 10 17 24

## dicembre

L	2 9 16 23 30
M	3 10 17 24 31
M	4 11 18 25
G	5 12 19 26
V	6 13 20 27
S	7 14 21 28
D	1 8 15 22 29

# CALENDARIO 1986

gennaio		febbraio		marzo	
L	6 13 20 27	L	3 10 17 24	L	3 10 17 24 31
M	7 14 21 28	M	4 11 18 25	M	4 11 18 25
M	1 8 15 22 29	M	5 12 19 26	M	5 12 19 26
G	2 9 16 23 30	G	6 13 20 27	G	6 13 20 27
V	3 10 17 24 31	V	7 14 21 28	V	7 14 21 28
S	4 11 18 25	S	1 8 15 22	S	1 8 15 22 29
D	5 12 19 26	D	2 9 16 23	D	2 9 16 23 30

aprile		maggio		giugno	
L	7 14 21 28	L	5 12 19 26	L	2 9 16 23 30
M	1 8 15 22 29	M	6 13 20 27	M	3 10 17 24
M	2 9 16 23 30	M	7 14 21 28	M	4 11 18 25
G	3 10 17 24	G	1 8 15 22 29	G	5 12 19 26
V	4 11 18 25	V	2 9 16 23 30	V	6 13 20 27
S	5 12 19 26	S	3 10 17 24 31	S	7 14 21 28
D	6 13 20 27	D	4 11 18 25	D	1 8 15 22 29

luglio		agosto		settembre	
L	7 14 21 28	L	4 11 18 25	L	1 8 15 22 29
M	1 8 15 22 29	M	5 12 19 26	M	2 9 16 23 30
M	2 9 16 23 30	M	6 13 20 27	M	3 10 17 24
G	3 10 17 24 31	G	7 14 21 28	G	4 11 18 25
V	4 11 18 25	V	1 8 15 22 29	V	5 12 19 26
S	5 12 19 26	S	2 9 16 23 30	S	6 13 20 27
D	6 13 20 27	D	3 10 17 24 31	D	7 14 21 28

ottobre		novembre		dicembre	
L	6 13 20 27	L	3 10 17 24	L	1 8 15 22 29
M	7 14 21 28	M	4 11 18 25	M	2 9 16 23 30
M	1 8 15 22 29	M	5 12 19 26	M	3 10 17 24 31
G	2 9 16 23 30	G	6 13 20 27	G	4 11 18 25
V	3 10 17 24 31	V	7 14 21 28	V	5 12 19 26
S	4 11 18 25	S	1 8 15 22 29	S	6 13 20 27
D	5 12 19 26	D	2 9 16 23 30	D	7 14 21 28

### FESTIVITÀ INFRASETTIMANALI 1986

mercoledì	1 gennaio	Capodanno	sabato	1 novembre	Tutti i Santi
lunedì	31 marzo	Lunedì dell'Angelo	lunedì	8 dicembre	Immacolata Concezione
venerdì	25 aprile	Anniv. della Liberazione	giovedì	25 dicembre	Natività del Signore
giovedì	1 maggio	Festa del Lavoro	venerdì	26 dicembre	Santo Stefano
venerdì	15 agosto	Assunzione di M.V.			

# T A R I F F E P O S T A L I

LETTERE					STAMPE	
Fino a grammi	Ord.	Racc. o Exp.	Racc. + Exp.	Racc. A.R.	Ord.	Racc. o Exp.
20*	450	1.950	3.450	2.350	250	1.750
50	900	2.400	3.900	2.800	350	1.850
100	1.100	2.600	4.100	3.000	450	1.950
250	2.200	3.700	5.200	4.100	600	2.100
500	4.200	5.700	7.200	6.100	1.200	2.700
1.000	6.600	8.100	9.600	8.500	2.000	3.500
2.000	10.500	12.000	13.500	12.400	3.000	4.500

\* Invio non normalizzato = Il scaglione.  
Cedole commissione libraria = stampe.

## MANOSCRITTI

Fino a grammi	Ord.	Racc. o Exp.
100	1.000	2.500
250	2.100	3.600
500	4.000	5.500
1.000	6.400	7.900
2.000	10.000	11.500

## PACCHETTI POSTALI CAMPIONI-DISCHI

Fino a grammi	Ord.	Racc. o Exp.
100	600	2.100
250	1.200	2.700
500	2.100	3.600
1.000	3.400	4.900

## SERVIZI

(oltre la francatura)

Raccomandata .....	L. 1.500
Raccomandata A.R. ....	L. 1.900
Espresso .....	L. 1.500
Assegno (max L. 1.000.000) L.	800
Assegno (per libri da Editori entro L. 50.000) .....	L. 400
Legalizzazione atti .....	L. 5.000

## DIRETTA A MILITARI

- Lettere, biglietti postali e cartoline: 50% tariffa
- Pacchi (fino a 10 Kg)
  - Normali .....
  - Ingombranti .....



# T A R I F F E P O S T A L I

## TELEGRAMMI

Parole	Ord.	Urg.
10	2.800	5.600
11	2.900	5.800
12	3.000	6.000
13	3.100	6.200
14	3.200	6.400
15	3.300	6.600
16	3.400	6.800
17	3.500	7.000
18	3.600	7.200
19	3.700	7.400
20	3.800	7.600
21	3.900	7.800
22	4.000	8.000
23	4.100	8.200
24	4.200	8.400
25	4.300	8.600
26	4.400	8.800
27	4.500	9.000
28	4.600	9.200
29	4.700	9.400
30	4.800	9.600

Ogni parola aggiunta:

Ord. L. 100	Urg. L. 200
Duplicato .....	L. 700
RP (risposta pagata)	L. 300
Copia .....	L. 1.500
Annullamento ...	L. 700

Fonodettatura:

- dal domicilio	
ambito rete urba-	
na o settoriale..	L. 1.000
ambito distrett..	L. 1.200
- al domicilio.....	L. 250

Stampa:

- fino a 10 parole	L. 800
- ogni parola in più	L. 20

## VAGLIA

Fino a lire	ORD.	TELEGRAFICI	
		Ord.	Urg.
20.000	650	5.450	10.050
50.000	1.500	6.300	10.900
200.000	2.500	7.300	11.900
500.000	4.000	8.800	13.400
1.000.000	5.000	9.800	14.400

Ogni parola aggiunta dal mittente per  
ORD. L. 100, per URG. L. 200.

Modulo .....	L. 100
Attestazione emissione ...	L. 500
Rimborso vaglia scaduto ..	L. 1.500
Richiesta pagamento ...	L. 1.500
Limite minimo .....	L. 100
Limite massimo .....	L. 1.000.000
Validità: 2 mesi	
Militari (fino a L. 20.000) ..	L. 325

## ALTRE TARIFFE

Biglietti postali.....	L. 400
Fatture commerciali* .....	L. 350
Cartoline, biglietti da visita .....	L. 400
Partecipazioni, stampe augurali*	L. 400
Avvisi ricevimento e pagamento	-L. 400
Cedole commissione libreria = stampe	

\* Inviì non normalizzati: fatture = manoscritti;  
stampe augurali = lettere lì scaglione.

# SIGLE AUTOMOBILISTICHE (Italiane ed Internazionali)

Agrigento	AG	Cosenza	CS	Napoli	NA	Sondrio	SO
Alessandria	AL	Catania	CT	Novara	NO	Spezia (La)	SP
Ancona	AN	Catanzaro	CZ	Nuoro	NU	Siracusa	SR
Aosta	AO	Enna	EN	Oristano	OR	Sassari	SS
Ascoli Piceno	AP	Ferrara	FE	Palermo	PA	Savona	SV
Aquila (L')	AQ	Foggia	FG	Piacenza	PC	Taranto	TA
Arezzo	AR	Firenze	FI	Padova	PD	Teramo	TE
Asti	AT	Forlì	FO	Pescara	PE	Trento	TN
Avellino	AV	Frosinone	FR	Perugia	PG	Torino	TO
Bari	BA	Genova	GE	Pisa	PI	Trapani	TP
Bergamo	BG	Gorizia	GO	Pordenone	PN	Terni	TR
Belluno	BL	Grosseto	GR	Parma	PR	Trieste	TS
Benevento	BN	Imperia	IM	Pesaro	PS	Treviso	TV
Bologna	BO	Isernia	IS	Pistoia	PT	Udine	UD
Brindisi	BR	Lecce	LE	Pavia	PV	Varese	VA
Brescia	BS	Livorno	LI	Potenza	PZ	Vercelli	VC
Bolzano	BZ	Latina	LT	Ravenna	RA	Venezia	VE
Cagliari	CA	Lucca	LU	Reggio Cal.	RC	Vicenza	VI
Campobasso	CB	Macerata	MC	Reggio Emilia	RE	Verona	VR
Caserta	CE	Messina	ME	Ragusa	RG	Viterbo	VT
Chieti	CH	Milano	MI	Rieti	RI		
Caltanissetta	CL	Mantova	MN	Rovigo	RO	Corpo Cons.	CC
Cuneo	CN	Modena	MO	Roma	ROMA	Corpo Dipl.	CD
Como	CO	Massa C.	MS	Salerno	SA	Escursion. E.	EE
Cremona	CR	Matera	MT	Siena	SI	Croce R. Ital.	CRI

Austria	A	Irlanda (S.L.)	IRL	Lussemburgo	L	Libano	RL
Aden	ADN	Ecuador	EC	Monaco	MC	Rep.S.Marino	RSM
Albania	AL	Egitto	ET	Marocco	MA	Svezia	S
Australia	AUS	Francia	F	Messico	MEX	Stato C. Vat.	SCV
Belgio	B	Liechtenstein	FL	Norvegia	N	Finlandia	SF
Birmania	BUR	Malaysia	MAL	Nicaragua	NIC	Singapore	SGP
Bulgaria	BG	Guatemala	GCA	Olanda	NL	Tailandia	T
Brasile	BR	Gran Bret.	GB	Rhodesia	RSR	Somalia	SZM
Cuba	C	Isola di Malta	M	Portogallo	P	Ruanda	RWA
Costa d'Avorio	CI	Gibilterra	GBZ	Panama	PA	Russia	SU
Canada	CDN	Grecia	GR	Pakistan	PAK	Siria	SYR
Svizzera	CH	Ungheria	H	Angola	AZG	Camerun	CZM
Ceylon	CL	Hong-Kong	HK	Perù	PE	Turchia	TR
Colombia	CO	Italia	I	Filippine	RP	Uruguay	U
Costarica	CR	Israele	IL	Polonia	PL	Stati Uniti A.	USA
Cecoslov.	CS	India	IND	Paraguay	PY	Vietnam	VN
Germania	D	Iran	IR	Romania	R	Togo	TG
Danimarca	DK	Irak	IRQ	Argentina	RA	Nigeria	WAN
Spagna	E	Islanda	IS	Cina (Taiwan)	RC	Jugoslavia	YU
Kenya	EAK	Giappone	J	Cile	RCH	Venezuela	YV
Tanganica	TZK	Giamaica	JA	Haiti	RH	Sud Africa	ZA
Uganda	EAU	Giordania	HKJ	Indonesia	RI	Zaire	ZRE

## TRAPANI ED IL SUO CIRCONDARIO — Cenni storici



Essa fu principalmente una grande base navale cartaginese; conquistata dai Romani nel 231 a. C. restò successivamente sotto la dominazione di Erice e Lilibeo. Fu occupata dai Vandali e dai Bizantini ma il periodo di maggior successo la città lo ebbe con il dominio arabo, tanto che divenne una delle città più eccellenti e rinomate della Sicilia Occidentale.

Le conquiste successive risalgono a quella Normanna avvenuta nel 1277 e a quella Genovese, mentre gli Aragonesi si insediarono nel 1282. Da allora divenne un grande porto commerciale tra i maggiori del Mediterraneo, ma cominciò la sua decadenza con la occupazione Spagnola, della quale ne risentirono anche le prosperose saline fin'anche sotto i Borboni. La città sembra come essere adagiata su una lingua di terra circondata da vaste e molteplici saline adornate da meravigliosi mulini a vento.

Usufruento di un servizio plurigiornaliero di aliscafi è possibile visitare le incantevoli e favolose isole Egadi, con l'eccezionale o addirittura impareggiabile, spettacolo (in omaggio) della «Mattanza del tonno», mentre in motonave ci si può spingere fino alla lontana Pantelleria.

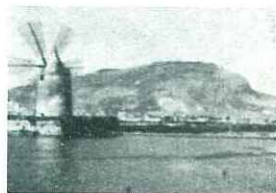

BOUTIQUE

# TABARRO

ABBIGLIAMENTO UOMO

Via G. B. Fardella, 42 - 91100 TRAPANI

**I suoi principali monumenti, degni di essere visitati sono:**

**Museo Pepoli**, sorto nel 1908 dalla raccolta di tre nuclei fondamentali: la quadreria del generale G. B. Fardella; le opere provenienti dai monasteri soppressi dopo il 1860 e quelle raccolte dal Conte Pepoli. Il tutto si trova nell'ex convento carmelitano, fondato nel '300 ma totalmente ristrutturato in epoca barocca. Fanno mostra di sé, pitture, sculture, affreschi, ceramiche, parati sacri, oreficeria, argenterie, preziosi ed oggetti artistici in corallo tipici dell'arte trapanese, incisioni e cimeli della storia di Trapani e della Sicilia.

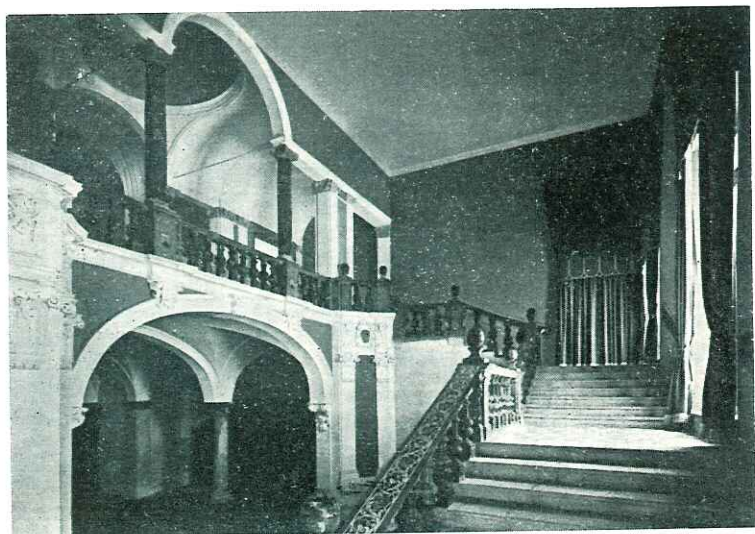

**Museo Nazionale Pepoli - Scalone (Sec. XVII)**

**Santuario della Madonna di Trapani**, sito a fianco del Museo Pepoli dove, oltre alle bellezze degli interni che sono tutte da scoprire, vi si può ammirare il tesoro della Madonna, donatole dai cittadini trapanesi, credenti da secoli nella sua immagine ed in segno di religiosa gratitudine e devozione.



**Torre di Ligny**, adibita a museo preistorico e protostorico. In tempi remoti una delle cinque torri che garantivano la città dagli attacchi nemici, quando ancora era cinta da mura.



**DEBORA  
MUSIC I**

**STRUMENTI  
MUSICALI**



**PIANOFORTI  
E EDIZIONI  
MUSICALI**



**Via Nino Bixio, 77  
TRAPANI**

# BANCA SICULA



---

## 43 SPORTELLI IN SICILIA

---

### **TUTTE LE OPERAZIONI E I SERVIZI DI BANCA**

- CREDITO AGRARIO E PESCHERECCIO DI ESERCIZIO
- CREDITO ALL'ARTIGIANATO
- OPERAZIONI DI LEASING ORDINARIO E AGEVOLATO
- FACTORING
- EMISSIONE DI PROPRI ASSEGNI CIRCOLARI
- SERVIZI DI TESORERIA
- SERVIZI DI CASSETTE DI SICUREZZA E DEPOSITI A CUSTODIA
- SERVIZIO DI CASSA CONTINUA

---

**ASSISTENZA COMPLETA OPERAZIONI IMPORT-EXPORT  
BANCA AGENTE PER IL COMMERCIO DEI CAMBI**

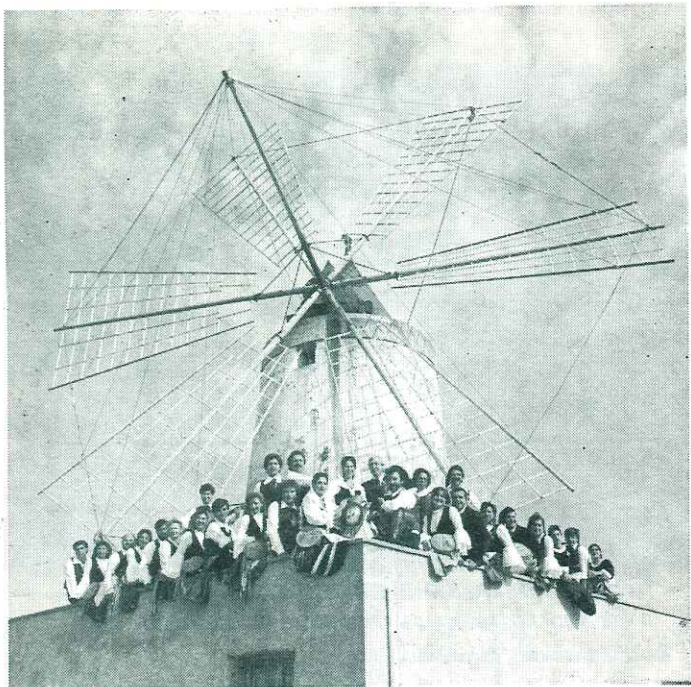

## **CORO DELLE EGADI** s.r.l.

**GRUPPO FOLKLORISTICO FONDATA NEL 1935**

Premiato con la « FOGLIA D'ORO » al « XIII FESTIVAL FOLKLORISTICO INTERNAZIONALE » di ZAKOPANE (Polonia) ed insignito con il Premio Internazionale « ETNA D'ORO 1984 » per l'attività culturale svolta.

**Sede Sociale :**

91100 TRAPANI - VIA GATTI, 9 Tel. (0923) 21262



## ERICE

E' una delle più pittoresche cittadine dominante la Sicilia Occidentale, ed è d'antichissima origine. Forse fu abitata dai Normanni; comunque è certo che fu fondata dall'eroe Erice, figlio di Venere, che la trasmise in eredità ai suoi



abitanti. Vi si trovano «mura ciclopiche» e i resti del tempio di Venere Ericina, da dove si può ammirare un panorama indescrivibile.

Famosi sono: il Duomo meglio conosciuto, come la «Matrice», dove si trova una bella statua della Madonna col Bambino; il Museo Cordici, sito nel Palazzo Comunale, dove si può ammirare vario materiale archeologico: punico, greco, romano; e la adiacente Biblioteca.



## SAN VITO LO CAPO

Accogliente paesino di pescatori, sito al centro della Costa Gaia.

Visitato da molti per la spiaggia pittoresca e sconfinata e per la eterogeneità del suo suggestivo paesaggio.

## SCOPELLO

Una splendida località balneare del Golfo di Castellammare. Famosissima per i suoi «faraglioni», immersi in un mare azzurrissimo.



## SELINUNTE

Fondata nel 628 a. C., sorge su qualche collina situata di fronte al Mare d'Africa e a un tiro dal fiume che prende il suo nome. Fu città greca; per l'importanza dei suoi resti e per la sua estensione è considerata come il sito archeologico più importante d'Europa. Tra i suoi monumenti degni di nota possiamo citare il **Tempio E** recentemente ricostruito, il **Tempio G** maestoso con le sue doriche, il **Tempio F**, l'acropoli dove si estendeva l'antica città, i **Templi C e D** che sono i più antichi, e il **Tempio B** di fattura ellenica. In più si può ammirare il Santuario della Malaphoros oltre il fiume Modione.

## SEGESTA

Non si sa quando fu fondata, per certo sappiamo dei contrasti che ebbe con Selinunte e con Roma. Fu distrutta da incursioni barbariche e il suo nome fu dimenticato. L'antica città si estende sull'altipiano che forma il Monte Barbaro; in essa si trova il Teatro di tipo greco, del IV e III sec. a. C., tra i migliori conservati dell'antichità. Il suo **Tempio** dorico che risale al V sec. a. C. ha un eccezionale peristilio. A nord-ovest del Monte Barbaro, sono le **Terme** ancora oggi funzionanti.

## PANTELLERIA

E' tra l'Africa e la Sicilia. Storicamente il popolo di cui si trovano tracce, è quello che in periodo Neolitico abitò in contrada Mursia. A testimonianza del suo paesaggio restano dei sepolcri monumentali chiamati « **SESI** », fatti in pietra a secco, ed una fortificazione nota come « **Muro Alto** » (in zona Cimilia). Nel VII sec. a. C. i Fenici la chiamarono « Hiranin », che forse vuol dire isola degli uccelli. Nello scontro tra Cartaginesi e Romani, fu conquistata da quest'ultimi e ribattezzata nel 117 a. C. Cossyra, che vuol dire la più piccola rispetto a Malta. Dopo la conquista Romana ci fu quella dei Vandali, dei Bizantini e degli Arabi, di cui ci rimangono i Dammusi, che sono case cubiche con mura spesse e tetto a cupola. Inoltre da visitare sono: la **Stufa di Khazen**, antica costruzione con sauna naturale; le **Tombe Fenicie**, in località Valle di Monastero; **Mueggen**, villaggio abbandonato ma perfettamente conservato; **Lago di Venere**, di origine vulcanica.



## ISOLE EGADI

Chiamate Aebates in epoca lontana, furono al centro di varie e alterne vicende, le più importanti delle quali fu la battaglia che si svolse nel 243 a. C., comandata da Annone, la flotta Cartaginese fu sconfitta dalle navi Romane, condotte dal console L. Catu'io, nel tratto di mare fra Marettimo e Favignana. Esse sono:

### FAVIGNANA

E' la maggiore del gruppo. Sorgono qui, per estensione e per importanza le tonnare del Mediterraneo. Non si possono dimenticare le sue coste e le cave di tufo scavate dall'uomo fin dall'antichità, che offrono la visione di un giardino che sprofonda in una voragine.

### LEVANZO

Si rifà alla preistoria con tracce del Paleolitico nella **Grotta del Genovese**, dove si possono ben ammirare pitture di caccia e di pesca, tra i più importanti segni di arte cavernicola in Italia.

### MARETTIMO

E' la più lontana ma ugualmente bella tanto che vi possiamo ammirare una miriade di grotte suggestive e coloratissime, come la **Grotta del Cammello**, della **Bombarda** e del **Presepio**. In questa ultima si



FAVIGNANA (scorcio di spiaggia)

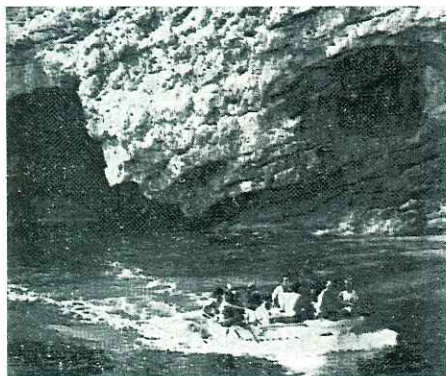

LEVANZO (veduta dal mare)

MARETTIMO

trovano le tipiche e cosiddette stalattiti e stalagmiti. Le alture sono ricoperte di timo ed erbe rarissime. La visione dell'isola è quella dei tipici paesaggi mediterranei, con case imbiancate di calce che spiccano nell'azzurro dell'aria limpida.

## MOTHIA

Fondata da una colonia di Fenici, verso la metà del secolo VIII a. C., l'isolotto vicino la costa fu un importantissimo centro commerciale sia per gli intensi traffici sia per gli stabilimenti tessili che vi fiorivano. Ma Siracusa, gelosa della potenza dell'isola, le mosse guerra fino a raderla al suolo. Così i superstiti si trasferirono nei villaggi vicini, fondando Lilybeo (l'odierna Marsala), per cui Mothia fu dimenticata. Solo nel 1800 si scoprì che l'isola di S. Pantaleo, non era altro che l'antichissima Mothia.

Oggi dell'isola possiamo ammirare: strade, torri, case, templi, monili e suppellettili varie.

Si può raggiungere Mothia imbarcandosi sul traghetto privato in località « **Ettore Infersa** » sulla strada Trapani - Marsala, che funziona tutti i giorni tranne il lunedì (dalle ore 8,00 alle ore 13,00).

## MARSALA

E' l'antica Lilybeo, e la sua storia s'intreccia con quella di Mothia che fu distrutta nel 397 a. C. da **Dionigi il Vecchio**, tiranno di Siracusa, per cui i moziesi superstiti dovettero trasferirsi nel vicino promontorio occidentale della Sicilia.

Divenne una potente base cartaginese fortificata da una poderosa cinta muraria e protetta da un fossato ancora parzialmente esistente. Come provincia romana, fu sede del pretore. Garibaldi la scelse come prima città per iniziare il processo d'unificazione dell'Italia (1860). Notevole è oggi l'attività vitivinicola della città, sviluppata ad opera di grandi famiglie Inglesi. Oggi infatti la città basa il suo commercio prevalentemente sul vino pregiato, conosciutissimo in tutto il mondo.

Da visitare:

**Nave Punica**, conservata nel Baglio Anselmi, sede del museo archeologico.

**Scavi di villa romana**, sul Lungomare.

**Fossato Punico** del IV sec. a. C. al centro della città.

## PACECO

Il suo territorio fu abitato fin dai tempi della preistoria come si evince dai reperti del neolitico ritrovati in territorio comunale.

Altri interessanti ritrovamenti archeologici ci parlano di un insediamento del tardo impero romano, a breve distanza dal centro urbano. Ebbe grande splendore nel periodo arabo e ne è testimonianza la ricca toponomastica del suo territorio, infatti arabo è il suo nome del luogo o feudo dove poi sorse il paese: « Misiligiafari » (terra dell'emiro Giafar). Anche nel medioevo fu abitata, come testimoniano i « casali » e i « bagli » della zona e le tracce documentate d'archivio che parlano di intense coltivazioni vinicole e cerealicole.

Paceco, come centro abitato attuale sorse in età moderna, ai primi del XVII secolo, nel 1607 quando Placido Fardella, nobile di Trapani, ottiene dal re di Spagna la facoltà di popolare (licentia populandi) una terra. « Terra di li Mennuli », e costruire un nuovo borgo feudale.

Il desiderio del Fardella rientrava nella logica della politica spagnola in Sicilia di quegli anni tendente a favorire la nascita di nuove città in territori poco abitati per risolvere alcuni mali che affliggevano l'isola

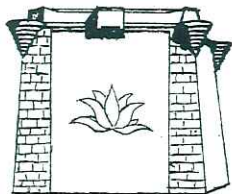

# Torre Ligny viaggi

di Antonino De Vincenzi

BIGLIETTI FERROVIARI — AEREI — MARITTIMI

**VIAGGI ORGANIZZATI**

Tel. (0923) 881670

Viale Regina Margherita, 6 - PACECO



# **CASSA RURALE ED ARTIGIANA**

## **Sen. P. GRAMMATICO**

**SOCIETA' COOPERATIVA A RESPONSABILITA' LIMITATA**

**FONDATA NEL 1915**

**SEDE IN PACECO**

**A G E N Z I E:**

**RILIEVO (Trapani) e NAPOLA (Erice)**

**DEPOSITI AMMINISTRATI**

**40 MILIARDI DI LIRE**

---

**un organismo  
al servizio  
della  
comunità**



come il banditismo, il nomadismo, le carestie metropolitane. Così nasce Paceco e la gloria di Placido Fardella che nel 1609 ottiene da Filippo III di Spagna il titolo di Principe di « Paceco », infatti così chiamerà la nuova città, dal cognome della moglie, la cattolicissima Maria Pacheco, spagnola, nipote del Viceré di Sicilia, Don Giovanni Fernandez, marchese di Villena.

Una intensa attività di colonizzazione sponsorizzata dal principe e dai suoi amministratori fece affluire a Paceco intere famiglie provenienti da ogni parte della Sicilia.

Erano uomini e donne pieni di buona volontà di costruirsi una nuova vita mediante le agevolazioni del principe che concedeva a « censo enfiteutico » un pezzo di terra o una casa.

Periodo di grande fervore in cui si costruiscono le prime case che daranno al nuovo paese la caratteristica tipologica delle case a pizzo o dai tetti aguzzi. Periodo in cui si costruiscono edifici pubblici, civili e religiosi e si tagliano le nuove strade dando a Paceco un impianto di moderna concezione urbanistica che ancora oggi viene studiato dai migliori studiosi italiani e d'Europa che si interessano alle « nuove città » di Sicilia del XVII secolo. La sua storia è poi cosparsa di piccoli fatti interessanti che rientrano nella grande storia siciliana a somiglianza di tanti altri paesi.

Posta alle spalle della antica città di Trapani e lungo la costa che guarda le Egadi e il mare Mediterraneo, Paceco, luogo solare su di una collina tufacea appena percettibile sulla pianura, è la porta del feudo del trapanese, luogo dove i suoi abitanti hanno espresso attraverso i secoli la volontà decisa di migliorare la qualità della loro vita, riuscendo bene nell'intento preciso di essere uno dei migliori paesi agricoli della Sicilia.

**Alberto Barbata**

**P A C E C O P L A S T** || **LAVORAZIONI**  
di SALVATORE PERALTA & C. || **IN VETRORESINA**  
**COSTRUZIONI E RIPARAZIONI IMBARCAZIONI**  
VIA «P » n. 1 - Telefono (0923) 883211 - PACECO (TP)