

MADONNA DI MEZZ'AGOSTO

(NICOSIA)

Palermo, luglio 1905
ORAZIO CULOTTA

Canto femminile

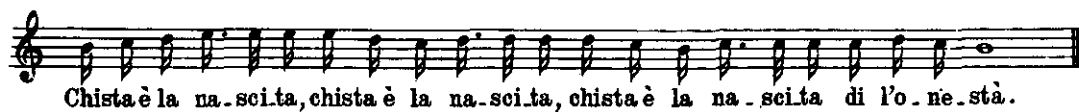

MADONNA DI MEZZAGOSTO

1) *Lu quinnici d'austu*
E Maria ca 'ncelu torna,

Amati virgineddi
La santa purità.

2) *Truvai lu nidu*
Ci sunno l'ova di l'onestà.

Truvai lu nidu
Ci sunno l'ova di l'onestà.

3) *Chista è la nascita,*
Chista è la nascita,
Chista è la nascita di l'onestà.

Nel luglio del 1905, a Palermo, il Favara raccolse anche questo canto dalla voce di Orazio Culotta.

La caratteristica principale del pezzo sta nella modulazione sul 5° grado con ritorno al modo originario (per esigenze di armonizzazione corale, nell'arrangiamento che segue, tale modulazione viene fatta sul 4° grado); ciò, nella musica popolare strumentale era un fatto ricorrente, mentre non lo era (eccezion fatta per alcuni rarissimi casi) nella musica cantata.

Così come è nella migliore tradizione modale, il canto si estende su sei note nelle prime quattro strofe, su cinque note nella prima modulazione e addirittura su quattro note nell'ultima strofa. La nota del modo viene toccata soltanto due volte in tutta l'estensione del canto.

Questa splendida melodia si trova al n° 635 del Corpus, nel gruppo dei canti religiosi, è originaria di Nicosia e veniva cantata da un coro femminile.

La struttura musicale di questo canto è ipofrigia (Iastica), ha una battuta Anacrusica con un ritmo prevalentemente Giambico, ad eccezione della terza parte dove prevale il Tribaco.

Di mia iniziativa ho voluto usare, come introduzione, una melodia proveniente da Montalbano d'Elicona, già esistente nello stesso Corpus al n° 619 del gruppo canti religiosi, mancante di testo, dal titolo Rosario (con la didascalia "Canto in coro di donne").

MADONNA DI MEZZ'AGOSTO

The second system of piano accompaniment continues the musical texture from the first system, with similar chordal and rhythmic patterns in both hands.

Sopran

The soprano vocal line begins with a rest followed by a quarter note. The lyrics "Lu qui - nni- ci d'a-" are written below the staff.

The alto vocal line begins with a rest followed by a quarter note, mirroring the soprano's entry.

The tenor vocal line begins with a rest followed by a quarter note.

The bass vocal line begins with a rest followed by a quarter note.

u - - - - - stu e Ma-ri- a ca 'ce- - lu

to - - - - - na A- ma- ti vi r gi

ne- ddi la sa- ta pu - ri-

tà -

tru- vai lu ni- ru ci su- nnu l'o- va di l'o - - - ne

stà tru- vai lu ni- ru ci su- nnu l'o- va di l'o - - - ne

stà Chi- sta è la na- sci-tà chi- sta è la

na- sci-tà chi- sta è la na- sci-tà di l'o- ne- stà chist' è la

na- sci- tà chi- sta è la na- sci- tà chi- sta è la

na- sci- tà di l'o- ne stà
