

COPIA GRATUITA - FREE

La Settimana Santa 2024



Sacro Gruppo
Gesù dinanzi ad Erode
Ceto Pescivendoli



TUTTI I CONTENUTI DELLA PRESENTE COPIA SONO COPERTI DA COPYRIGHT

SVAPO WEB

SIGARETTE ELETTRONICHE
STORE TRAPANI - VIA MARINO TORRE, 149
0923.1898751 - 366.2172566



NUOVA
SICILAUTO

passione senza freni.

Via Libica, 2 - 91100 Trapani
Tel. 0923 176 0227



Riccobono
Costruzioni s.r.l.s.

di Sandro e Giovanni Riccobono
Via Alba, 39 - 91016 Erice (TP) - Italia
Tel. 346 3978841 - 348 2818511
E-mail: grgposatori@libero.it



Flora Poma

Piante - Fiori - Vivai - Addobbi floreali

Progettazione ville - giardini - verde pubblico

Sede: Via R. Margherita, 2 - Paceco (TP) - Tel. 0923 881568 - Cell. 349 1929578
Garden Tel. 0923 537285

Settimana Santa a Trapani

Testi di Paolo Grimaudo

Non c'è città o paese della Sicilia dove durante la Settimana Santa non si svolgono riti e processioni che commemorano la Passione e Morte di Gesù Cristo, sacre rappresentazioni con gruppi statuari o personaggi viventi, dove fede e pietà popolare si fondono con usi e costumi. La Settimana Santa a Trapani entra nel vivo Martedì Santo con la Processione della "Madre Pietà dei Massari" introdotta nella prima metà dell'800 dalla Societas Bajolorum, lavoratori che prestavano servizio presso i Bajoli, gli allora amministratori della giustizia civile. Si tratta di un dipinto attribuito a Narciso Guidone e al madonnaro Giuseppe Armino, incastonato in una vara di stile neoclassica e adornata da ex voto donati nel corso degli anni. La processione percorre le strade del centro storico preceduta da processionanti in costume e seguita dalla banda musicale che intona le classiche marce funebri. Nella stessa sera viene esposta in Piazza Lucatelli dentro una cappella lignea appositamente costruita, dove per tutta la notte sarà vegliata da fedeli, per lo più donne.

Nel primo pomeriggio del Mercoledì Santo ad animare il centro storico è un'altra immagine più antica della precedente. Si tratta della Processione della "Madre Pietà del popolo" un dipinto molto simile a quello dei Massari, eseguito probabilmente da Giovan Battista De Vita verso la fine del 1600. L'immagine, considerata miracolosa contro le malattie mortali, veniva originariamente condotta di casa in casa su richiesta. Con autorizzazione del Vescovo di Mazara Mons. Bartolomeo Castelli datata 22 novembre 1722, il giorno del Giovedì Santo del 1723 si svolse la prima uscita processionale. Nel 1778 su disegno di Luciano Gambina e indorata da Vincenzo Violante il quadro venne incastonato in una vara in stile barocco anch'essa contornata da numerosi ex voto. In seguito all'estinzione della Compagnia di S. Annella che ne curava la processione, sul finire dell'800 subentrò la categoria dei fruttivendoli. Singolare e alquanto atteso è un breve rito che si svolge nei pressi della cappella dei Massari, dove dalla sera precedente è esposta la loro Madonna "Lo scambio del cero" o chiamato comunemente dai trapanesi anche "L'incontro". In realtà con questo gesto si vuole ricordare la riappacificazione tra i Massari e i confrati di S. Annella dopo che questi protestarono contro l'esposizione della Madonna dei Massari nella piazzetta. Dopo il breve cerimoniale la Madonna del popolo, a sera ormai inoltrata, prosegue il suo cammino fino al rientro nella chiesa del Purgatorio. Intanto in Piazza Lucatelli si ricomponе il corteo processionale della Madonna dei Massari che dopo un ultimo breve percorso farà ritorno anch'essa nella chiesa del Purgatorio. Prima della riforma liturgica del 1956 queste due processioni si svolgevano rispettivamente il mercoledì e il giovedì santi.

Il Venerdì Santo è il giorno più atteso dai trapanesi e dai turisti giunti in città da ogni luogo. È il giorno della Processione dei Misteri. Diciotto gruppi statuari realizzati con una tecnica tipicamente locale da scultori trapanesi vissuti fra il XVII° e il XVIII° secolo raffigurano, seguendo scrupolosamente le descrizioni dei vangeli, gli episodi più significativi della passione e morte di Gesù Cristo. Concludono la processione il Cristo morto nell'urna e la statua dell'Addolorata. Si ha notizia della Processione dei Misteri già nel 1602 ad opera della "Societas Pretiosissimi Sanguinis Christi", una confraternita che in quell'anno contestualmente alla sua fondazione istituì la sacra rappresentazione nella sua primordiale forma. Il lungo corteo, con i gruppi statuari condotti in spalla da abili portatori per tutta la durata della processione, inizia il suo estenuante e lento incedere nel primo pomeriggio del Venerdì Santo ininterrottamente fino alla tarda mattinata di sabato. Le vare vengono per l'occasione addobbate con fiori, alcuni anche con ceri e le statue ornate con preziosi manufatti in oro, argento e talvolta anche corallo (aureole, corone di spine, croci, spade, lance, elmi,) creati fra il XIX e il XX secolo da valenti argentieri e orafi locali. I misteri fino a non molti decenni fa erano preceduti dagli appartenenti ognuno alla propria maestranza con abito scuro e con ceri accesi in mano, oggi praticamente scomparsi, soppiantati purtroppo da processionanti ai quali vengono fatti indossare costumi privi di qualsiasi riferimento storico. Le vare procedono inoltre accompagnate dalle marce funebri intonate dalle numerose bande musicali giunte nel capoluogo per l'occasione, fra ali di gente assiegate in ogni angolo di strada. Percorrono il centro storico e dalla seconda metà degli anni 40 anche la parte nuova della città. Il corteo processionale prosegue per tutta la notte fino al mattino seguente quando l'entrata dell'Addolorata e la chiusura del portone della settecentesca chiesa del Purgatorio scriveranno la parola fine alla sacra rappresentazione del Venerdì Santo a Trapani.



Pescheria Da Sara S.R.L.S.

WhatsApp
Invia "51" per ricevere le offerte

Pescheriasara 3396625034

Solo da:
PACI POCI
COSTRUTTORE DI PASTICCERIE

Via Trapani - 28174
Via Francesco
Di Stefano - 32874





1 - LA SEPARAZIONE

Ceto: Orefici

Apri la Processione dei Misteri il gruppo de La Separazione, popolarmente conosciuto anche come "a spartenza" Gesù consapevole del destino cui va incontro si separa dalla Madre e dal discepolo Giovanni, lasciando trasparire sui loro volti un velo di profonda tristezza. Opera dello scultore Mario Ciotta. Il gruppo venne affidato fin dal 1621 alla maestranza degli orafi.

In tempi recenti si sono aggiunti anche i gioiellieri.



2 - LA LAVANDA DEI PIEDI

Ceto: Pescatori

Gesù dopo l'ultima cena lavo i piedi ai discepoli in segno di umiltà. Mario Ciotta autore anche di questo gruppo immaginò il momento in cui Gesù chinato davanti a Pietro lava i piedi al discepolo. Fin dal 1621 ne curano l'uscita i pescatori delle due marinerie trapanesi e nel 1946 fu restaurato da Giuseppe Cafiero per i lievi danni riportati durante il bombardamento del 1943.

Euroanssa

Società di Mediazione Creditizia SPA

Giuseppe Barbara

Consulente del credito

Mutui e Prestiti personali

+39 339 6953637 | E-mail: giuseppe.barbara@euroansa.it





Casa Smile
AGENZIA IMMOBILIARE

per i vostri progetti di Felicità

Via G. Marconi, 337 - 91016 Ence C.S. (TP)

+39 0923 1782091

www.casasmile.it - info@casasmile.it

Seguici su  



di Tiziana Giacalone

Compra/Vendita - Locazioni

Valutazioni - Mutui

Via delle Oreadi, 29 - 91100 Trapani

Tel./Fax 0923 538746

Vendita 349 3183084 Affitti 333 7338227

immobiliarepegasotp@gmail.com

Gnoffo Immobiliare

Sicurezza di vendere, tranquillità di acquistare.

di Cristina Gnoffo

Via Conte Agostino Pepoli, 39 - 91100 Trapani

Tel. 0923 25299 - Cell. 329 9720952

Gaetano Rosselli

Cell. +39 377 2548 481

Gabetti
FRANCHISING AGENCY

GABETTI IMMOBILIARE - TRAPANI

Via G. Errante, 17 - 91100 Trapani (TP)

Tel. 0923 28928

gabettitrapani@gmail.com



3 - GESÙ NELL'ORTO DI GETSEMANI

Ceto: Ortolani

Raffigura Gesù in preghiera nell'orto di Getsemani mentre riceve da un angelo il calice della passione. Poco lontani Giovanni, Pietro e Giacomo riposano placidamente. E' artisticamente uno fra i migliori dell'intera collezione anche perché oggetto di pochi restauri. Il gruppo è stato rifatto da Baldassare Pisciotta dopo la concessione alla maestranza degli ortolani nel 1620.



4 - L'ARRESTO

Ceto: Metallurgici

Gesù viene arrestato dalle guardie e incatenato per essere condotto nel sinedrio dove sarà ascoltato e giudicato dagli anziani del tempio. La scena è animata da Pietro che con un gesto di reazione, sguainata la spada, ferisce Malco ad un orecchio. Non si è a conoscenza dell'atto di concessione all'originaria maestranza dei fabbri ferrai, oggi con la denominazione più generale di metallurgici. Fu rifatto nel 1765 da Vito Lombardo dopo una accidentale caduta dei portatori.

IMC s p a
Industrie Metalli Cardinale

Prodotti Siderurgici

Tel 0923 532156

Fax 0923 556938

Via G. Fardella, lotti 26/c 27/b

Zona Industriale A S.I. - Trapani

www.imcspa.eu

EDIL CASA
di Candela Salvatore

PICCOLO IMPRENDITORE EDILE - COSTRUZIONI - RISTRUTTURAZIONI

Via Minietta, 2 - 91010 Napola - Erice (TP)
Tel. 0923 861609 - Cell. 339 5835769
Partita IVA: 01929720819 - Cod. Fisc. CND SVT 69P02 D423V

LICATA Via Sabaudia, 94 VALDERICE (TP)
Enzo 360 541327
Davide 328 0955031
Francesco 328 2331505
Pina 333 2722799
email: onoranzefunebrilicata@hotmail.com

Disbrigo pratiche cimiteriali
Cremazioni
Vestizione e ricomposizione
Allestimento camere ardenti



Tel. 0923 478833

320 2582204

Via C. A. Pepoli, 209

91100 TRAPANI





5 - LA CADUTA AL CEDRON

Ceto: Naviganti

Gesù per recarsi in preghiera nell'orto degli ulivi attraversò il torrente Cedron. Trascinato dalle guardie del tempio scivola fra i sassi del greto. Questa pregevole opera dal sapore barocco che per la sua bellezza non poteva essere che uscita dalle mani di Francesco Nolfo venne concessa alla "Marina grande" (naviganti) nel 1621 ed è uno dei pochi gruppi a non avere mai subito restauri.



6 - GESÙ DINANZI AD HANNAN

Ceto: Fruttivendoli

Gesù viene condotto dinanzi ad Hanna per essere interrogato. Sono presenti anche un giudeo e una guardia che schiaffeggia Gesù con un guanto di ferro. È uno dei gruppi che riportò gravi danni a causa del bombardamento del 1943. La maestranza dei fruttivendoli che si fa carico delle spese processionali da prima del 1788 ne commissionò il rifacimento post-bellico a Domenico Li Muli, che riuscì a farlo rientrare in processione nel 1951.

IL PUNTO DELLE DELIZIE



FAM. DI PIETRA

Via Avv. Giuseppe Palmeri, 28

Zona Marina - 91100 TRAPANI

È sempre l'ora della frutta



DANIELEGRANITE

Il dolce freddo di Sicilia



Via Zabarelle, 8/A - 91027 PACECO (TP)

Tel. 0923 526144 - Cell. 347 1768445

E-mail: info@caseificioingardia.it

cristina@caseificioingardia.it

www.caseificioingardia.it



7 - LA NEGAZIONE

Ceto: Barbieri e Parrucchieri

"Prima che il gallo canti due volte tu avrai negato tre volte persino di conoscermi" Opera di Baldassare Pisciotta raffigura Cristo tenuto in catene da un soldato. Al suo fianco San Pietro, poco dietro il gallo e l'ancella che stava nel cortile del Sinedrio accanto al suo focolare, che riconobbe in Pietro un discepolo di Gesù. L'atto del 1661 affida il mistero della Negazione ai barbieri, ai quali si sono uniti anche i parrucchieri.



DONNA IN Jonny e Patrizia

Parrucchieri Jonny e Patty 



Via Osorio, 28 - 91100 TRAPANI
Tel 0923 540699

LABORATORIO MARMÌ



Armonia del Benessere

ESTETICA E BELLEZZA



Eliana Trapani
347 59 81 405 - 0923 1898714
benesseretrapani@libero.it - www.larmoniadelbenessere.it
Via XXX Gennaio, 13 - 901100 Trapani

PIZZERIA Jolanda

Specialità: Patate con mozzarella - Patate VASTASE
Tel. 0923 873285 (chiuso mercoledì)

Corso Vittorio Emanuele, 195 (Piazza Jolanda) Trapani

TABACCHERIA Spalti

CARTOLERIA - GIORNALI
SLOT MACHINE

Servizi telematici
Pagamento Utenze e Tasse
(Imu, Scolastiche e Universitarie, Canone Rai, Auto e Moto)
Bollettini postali e bancari (Mav - Rav) - Voucher INPS

postepay **Ricariche** **PRESALUM**
Telefoniche - Carte Prepagate



CREAZIONI RESTAURO
MANUFATTI D'ARTE

 Messina Salvatore
Manufatti Artistici

Via Notar Salerno, 1 - Erice / Via G.F. Guarnotti, 36 - Erice
Tel 0923 869758 - Cell. 345 9390669 - cearterice@gmail.com



NEW FISH di Ciolino Nicolò

ingrosso e commercio prodotti ittici
freschi e congelato

Via Senia, 32 - MAZARA DEL VALLO (TP)
Cell 368 3808678



8 - GESÙ DINANZI AD ERODE

Ceto: Pescivendoli - CAPO CONSOLE Nicolò Scaturro

E' uno dei gruppi tra i più ricchi di personaggi Erode, Cristo, uno scriba, un soldato e un giudeo che pone per scherno sulle spalle del Cristo un mantello bianco, ed è anche l'ultimo gruppo ad essere stato scolpito e inserito nella processione nel 1772. Originariamente concesso nel 1772 ai mugnai, verso la fine del 1800 venne affidato ai sensali e crivellatori di cereali che lo tennero fino al 1949. Affidato successivamente agli impiegati comunali se ne occuparono solo per pochi anni. Dal 1955 ne cura l'uscita il ceto dei pescivendoli.



**COMMERCIO
PRODOTTI ITTICI
IMPORT - EXPORT DAL 1972**

Via S. Salvador, 10
C da Triglia Scaletta
91026 Mazara del Vallo

Tel. 0923 653585
Fax: 0923 653677
Cell. 348 6092669
morganafish@tiscali.it

**Pesce
Azzurro
Med**



Pesce Azzurro Med S.r.l.

Via Cairolì, 182 93012 - GELA (CL)

Tel. 0933901116

E-mail amministrazione@pesceazzurromed.it Web www.azzurrapesca.com

Si ringraziano
PESCE AZZURRO MED e AZZURRA PESCA
per aver realizzato l'impianto di illuminazione del
Sacro Gruppo Gesù Dinanzi ad Erode
Ceto Pescivendoli ETS

GESÙ DINANZI AD ERODE

Componenti del gruppo

CAPO CONSOLE

Nicolò SCATURRO

VICE CAPO CONSOLE

Danele ARCERI

VICE CAPO CONSOLE

Leonardo TORRE

TESORIERE

Michele BASCIANO

SEGRETARIO

Giacomo CATANIA

Rosario SCATURRO già Capoconsole Consigliere Unione Maestranze

CONSOLE

Vincenzo AUGUGLIARO

CONSOLE

Gusy BAJONA

CONSOLE

Francesca MORGHESE

CONSOLE

Luigi RIVETTI

CONSOLE

Giuseppe SAMPIERI

CONSOLE

Pietro SAMPIERI

CONSOLE

Giuseppe TARTAMELLA

CONSOLE

Salvatore TARTAMELLA

CONSOLE

Giuseppe TERESA

CONSOLE

Marialuca VIRZÌ

COLLABORATORE

Vincenzo CRIVELLO

COLLABORATORE

Marco D'ALESSANDRO

COLLABORATORE

Giovanni LA BARBERA

COLLABORATORE

Giovanni POLIZZI



PESCHERIA
Il Mare a Tavola



3667054825
3296131197

VIA BAGLIO MOGLI BELLI, 11 CORNINO (TP)

CONSEGNA A DOMICILIO

PESCHERIA Italia
di Simone Abita



Corso Italia, 62 - Trapani | Tel. 0923 365935 - Cell. 388 5667525



**CENTRO
SERVIZI
AUTO**



CIESSE AUTO S R L
1^a Dorsale ZIR
91100 Trapani TP
TEL 0923 557751
0923 503070

Tunnel Lavaggio Rapido in soli 2 Minuti
APERTO ANCHE LA DOMENICA



F.lli TAGLIAVIA

dal 1981

BIRRE-LIQUORI-VINI

**MOTUS
LAB '72**



SIAMO NATI PER MUOVERCI



BOTTEGA & CUCINA

zero5

Via S. Cristoforo, 5
Trav. Via Ammiraglio Staiti

TRAPANI



Via Isola Zavorra, sn - Zona Industriale
91100 TRAPANI
Tel. 0923 541300 - Fax 0923 540711
Cell. 340 5137149



sancr crivello

ODONTOIATRI



9 - LA FLAGELLAZIONE

Ceto: Muratori e Scalpellini

Nel mistero della flagellazione, che segna l'inizio della parte più dolente della passione, il Cristo viene raffigurato al centro della scena legato ad una colonna e con ai lati un soldato e un giudeo che su ordine di Pilato lo percuotono con una frusta e un ramo spinoso. Con atto rogato nel 1620 il mistero viene affidato ai murifabbrici ai quali si unirono l'anno seguente i marmorari. I recenti studi condotti dal ricercatore d'archivio Salvatore Accardi fanno risalire in Nicolò De Renda l'autore della figura del Cristo, fino ad oggi ignoto, mentre rimane sconosciuto l'autore degli altri due personaggi che completano la scena.



10 - LA CORONAZIONE DI SPINE

Ceto: Fornai

Gesù dopo essere stato flagellato viene portato nel pretorio e deriso dai soldati che ponendogli sul capo una corona di spine, fra le mani una canna e addosso un mantello di porpora inginocchiandosi lo schernivano: << Salve, Re dei Giudei >>. L'opera scolpita da Antonio Nolfo, che mette magistralmente in evidenza la sofferenza del Cristo e la crudeltà dei due soldati e del giudeo, venne affidata con atto notarile l'8 marzo 1632 ai fornai e mugnai.



CASA ALLOGGIO PER ANZIANI

S.S. Maria

340 0538756 - 346 3143257

CURATOLO
SHOW ROOM

Via Conv. San Francesco di Paola, 8 - Erice C.S. (TP)
Cell. 339 2847694 - E-mail: infissicuratolo@yahoo.it

IMPRESA EDILE

ANGELO PANTALEO

CELL: 339 4455963

nettuno
lounge bar

Piazza Scalo D'Alaggio 8-10
Tel. 0923 28692
e-mail nettunosrls@hotmail.com



SERVIZIO
PER L'AMBIENTE

ME **GUSTA**
PIZZERIA



CONSEGNA A DOMICILIO

FORNO A LEGNA

Via Palma, 37 - Tel. 320.3713972 - 0923.1783453



**Panificio
Strata Pagghia**

PANE - PANINI
BISCOTTI - TAVOLA CALDA

Tel. 0923 365327

Via Poeta Calvino, 47 Trapani



Amm. **Daniele Russo**
Cell +39 **328 5340180**

EMMEPI

di Matteo Pellegrino

**Vendita & Assistenza Climatizzatori
Riparazione Elettrodomestici Multimarche**

DAEWOO DC ZEPHIR argo SEKOM KENDO

PRONTO INTERVENTO
Tel. 0923 997341
cell. 347 6583039



C/da Barbarello, 184 - Marsala (TP)
E-mail: matteopellegrinoargo@alice.it

PESCHERIA
Mediterranea
di Gabriele Davide



Via Cesarò, 42 - C.S. Erice - Tel. 329 9460425

MIXOLOGY

CASH & CARRY

Tel. 0923 390052

Cell. 389 6462771 - 334 8154743

Via M. Buscaino, 5 (Largo Franchi) TRAPANI

SHOP@MIXOLOGYTP.IT



CHIUSO
LUNEDI



Scolaro Mobili

Via Donizatti, 6 - Castellammare del Golfo (TP)

333 4606709 (Claudio) | 333 3117578 (Maurizio)

scolaroclaudio@gmail.com

AVT

INSURANCE & BROKER



BOTTEGA ARTIGIANA DEL FERRO

LAVORAZIONI FERRO E ACCIAIO

di Alessandro D'Ignoti Parenti

Via C. Battisti, 18 - Erice C.S. (TP) - Cell. 348 8244038 - fabbro dignotoparenti@virgilio.it

Giuseppe Canino

ATELIER
SPOSA SPOSO
CERIMONIA UOMO DONNA

Via Drago di Ferro, 46 - Paceco (TP)

Tel. 0923 1814109 - Cell. 347 2442246 - 347 2442247

Facebook Maria Giuseppe Canino Scaturro - E-mail: giuseppcanino74@libero.it

PESCHERIA STELLA MARIS FAVIGNANA

Via Vittorio Emanuele



EGADI COSTRUZIONI s.r.l.

Costruzioni e Progettazioni Civili ed Industriali

Sede: Via Manin • FAVIGNANA (TP)

349 5574183 • 347 5595519

egadicostruzionisrl@libero.it



Leonardo Torre

ALICE NEL PAESE OSCURO



Storia a tinte forti di un adolescente, vittima di bullismo, alla ricerca della propria identità nei meandri dell'insidioso mondo del dark web. Il giovane è attratto da un gioco on line al quale partecipa soltanto chi ha il "coraggio" di affrontare delle sfide per giungere alla purificazione spirituale. Per curiosità e con l'illusione di risolvere le situazioni di disagio interiore e sociale, si lascia coinvolgere in sette sfide pilotate dall'ideatore del gioco che fra le varie, gli propone la sfida più ardua: la blackout challenge. Il protagonista sarà capace di sopravvivere alla challenge? Scoprirà mai chi si nasconde dietro uno strano nickname?

DISPONIBILE IN VERSIONE EBOOK E CARTACEA

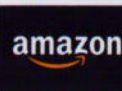

TRAPANI SPURGHI SRL

Via Pantelleria, 69 - 91100 TRAPANI

Tel. 0923 569 870 - Fax 0923 560 000

www.trapanispurghi.com - trapanispurghi@gmail.com

Scaturro Rosario

TRASPORTI

Noleggio frigo senza conducente < 35 q



Via Simeto, 12 - Erice (TP)
Cell. 347 0878360
rosarioscaturrotp@gmail.com

Partita IVA 01291180816

Cod. Fiscale: SCT RSR 62P15 L331Z

1984

info@francomarico.com

VIDEOSERVICE

di FRANCO MARINO

Via Merce, 27 - TRAPANI
Cell. 392 9163958



VITAGGIO

INFISSI | APERTI ALL'INNOVAZIONE

Pizzeria Aleci

La vera Pizza Tradizionale Trapanese fatta con forno a legna

Viale Duca D'Aosta, 15 - Trapani

Tel. 0923 547176

3203716961 - 6458404450



SERVIZIO
A DOMICILIO

La Nostra Pizza a casa Tua!

CAPPELLO ENGINEERING SRL



OTTICA FERRARA

di Angelo Ferrara

Centro Prevenzione Vista

91100 TRAPANI

Tel/Fax 0923 555255

Via C.A. Pepoli, 185

Mobile 393 0919581

ottica.ferrara@alice.it



RICCARDO SANGES & C.

1 9 2 9

Energy Shipping Logistics



BigMat

HOME OF BUILDERS

DE FILIPPI VINCENZO & C.

FC

Francesco Cammareri

Rivestimenti e pavimenti in gres e ceramica

Tel. 0923 568788 - Cell. 349 6472011

Via Paolo D'Antoni, 3 - 91100 TRAPANI

E-mail francescocammareri@virgilio.it

- Chiesa delle Anime Sante del Purgatorio - ore 14.00 - USCITA
- Piazza Purgatorio
- Via Generale Domenico Giglio
- Corso Vittorio Emanuele
- Piazza Generale Scio
- Via Carolina
- Via dei Piloti
- Piazza Vittime Motonave Maria Stella
- Via Cristoforo Colombo
- Viale Duca D Aosta
- Viale Regina Elena

- Piazza Garibaldi
- Viale Regina Elena
- Via Torrearsa
- Via Garibaldi
- Piazza Municipio
- Viale Regina Margherita
- Piazza Vittorio Emanuele
- SOSTA - ARRIVO OREFICI ore 20.00 circa
- RIPARTENZA - ore 01.00 circa
- Piazza Vittorio Emanuele
- Via Spalti
- Via Osorio

- Via XXX Gennaio
- Corso Italia
- Piazza Sant'Agostino
- Piazza Scarlatti - passaggio
- Sede Sociale Unione Mattanze ETS
- Piazza Saturno
- Via Torrearsa
- Corso Vittorio Emanuele
- Via Roma
- Via Libertà
- Piazza Matteotti
- Via Liberta

- Via Eliodoro Lombardi
- Via Generale Enrico Fardella
- Via San Francesco d'Assisi
- Via Barlotta
- Via Giacomo Tartaglia
- Via Corallai
- Corso Vittorio Emanuele - RICOMPOSIZIONE BANDE e PROCESSIONI - ore 05.30 circa
- Via Torrearsa
- Via Regina Elena
- Casina delle Palme

- Piazza Lucatelli
- Via Turretta
- Via Nunzio Nasi
- Via Generale Domenico Giglio
- Piazza Purgatorio
- Chiesa Anime Sante del Purgatorio - ENRATA - Ingresso OREFICI ore 07.45 circa



Comune di Trapani



di
QUA'

Rosticceria - Gastronomia tipica
C.so Vittorio Emanuele
331.9842600



11 - ECCE HOMO

Ceto: Calzolari

La scena della presentazione al popolo di Gesù tenuto in catene da un soldato, vede un barbuto Pilato, chiaro segno dell' influenza spagnola nella realizzazione dei personaggi dei misteri di Trapani soprattutto tribuni e soldati. Nel gruppo spicca notevolmente la balaustra in argento cesellata dall'argentiere trapanese Giuseppe Parisi nella metà dell'800. Affidato nel 1629 alla maestranza dei calzolari si sono affiancati in epoca moderna anche i calzaturieri.



12 - LA SENTENZA

Ceto: Macellai

Quest'opera decisamente baroccheggianti fu scolpita da Domenico Nolfo e dal fratello Francesco che gli storici di quel tempo descrivevano artisticamente anche più valente del fratello Domenico, con Pilato al centro della scena che lavandosi le mani davanti ai soldati e alla folla pronuncia le parole << *Io sono innocente del sangue di questo giusto* >>. Il mistero venne concesso ai macellai con non poche contestazioni delle altre maestranze che non ritenevano quella dei macellai una vera e propria maestranza. E comunque dal 1772, anno di concessione della "Sentenza", i macellai sono presenti nella processione del Venerdì Santo.

LAVANDERIA

LAVATUTTO s.a.s

TRAPANI
TEL/FAX 0923568900



Studio di
Consulenza Automobilistica
ALAGNA VINCENZA

Via Calatafimi, 32 - 91027 PACECO (TP)
Tel. 0923 526653 - Cell. 328 1280589
e-mail: ag_alagna@tiscali.it



Alberto e Salvatore
Lepari

Piazza Mercato del Pesce
Cell. 347 6763221
329 3546237

consegna a domicilio

IMPRESA EDILE

Giovan Battista
Busetta



Via M. Rostagno, 4 - 91100 TRAPANI
Tel. 0923 554904 - Cell. 348 3720260
E-mail: giovanni.busetta@libero.it

B&Milena

Via Francesco De Stefano, 3 - Paceco (TP)

Tel. +39 0923 1986208
Cell. +39 329 6678893
bebdamilena@gmail.com



FI.GEO. COSTRUZIONI S.R.L.

▪ DREAM BUILDERS ▪

Via dell'Acquedotto, 37/C
91016 C.S. Erice (TP)
Tel. 0923 533860 - Cell. 334 6249269
fi.geo@virgilio.it
www.figeocostruzioni.it

AGOSPED

SPEDIZIONI E DISTRIBUZIONI

Via Isola Zavorra, 13 - Trapani
Tel. 0923 20776 - Fax 0923 478714 - agosped@libero.it



SEIGRADI

STEAKHOUSE | HAMBURGERIA



ISLA FOOD

PREMIUM QUALITY HORECA SERVICES

Pizzeria Ligny
d'asporto

di Agliano Alberto

Trapani (centro storico)
via Carolina, 43

CONSEGNA A DOMICILIO GRATUITA

+39 328 4035703

+39 320 8931511



arteceramica



Ce.Tu.Di.Ci. ONLUS

Centro Tutela Diritti del Cittadino

Consulenze Gratuite

LEGALI - AMMINISTRATIVE
MEDICO - SPECIALISTICHE
PRESTITI - FINANZIAMENTI

Via Capitano Verri, 53 - 91100 Trapani

MadaChi

APPARTAMENTI

VIA MERCE, 45 - 91100 TRAPANI

MADACHIAPPARTAMENTI@GMAIL.COM

+39 339 435 7702



Pescheria

Il Profumo del mare

www.pescheriaprofumodelmare.it

Francesco
+39 340 740 8307

Giovanni
+39 349 576 6915



Ci trovi all'interno
del supermercato

**SUPER
Conveniente**

Via 1° Dorsale Z.I.R. 91100 (TP)

Onoranze Funebri

AGENZIE AUTORIZZATE s.r.l.

Genna cav. Nicola

24 h 24
0923.28022

Via Biscottai, 2 - TRAPANI
(dietro Cinema Ariston)

Cell. 337 965120 (Piero)

Cell. 368 681427 (Mimmo)

gennamp@tiscali.it

www.onoranzefunebrigena.com

Impresa Edile

Lentini Nicola

Strada Torre di Mezzo, 33 - MARAUSA (TP)

Cell. 338 2901157

e mail: impresanicolalentini@gmail.com

Catania
eighty eight

coffee | food | drink | dessert



TRAPANI

Corso Piersanti Mattarella, 116
telefono +39 0923 031039



Versi
di **Rosso**

enoteca & food

TRAPANI

C. Vittorio Emanuele, 6

Tel. 0923 27985

Marco: 327 8914587

winetrainersicilia@gmail.com

AS

AMATO SERVIZI
SRLS

SERVIZIO DI VENDITA - NOLEGGIO - LAVAGGIO

Biancheria da letto, Bagno e accessori,
Detergenti e Linea cortesia

SS. 115 Sud Occ. Sicula - MAZARA DEL VALLO
Part IVA 02649800816 - T. 0923 1810414 - M. 345 7765727
info@amatoservizi.it - www.amatoservizi.it

Spedizioni - Trasporti Nazionali
e Giornalieri per le Isole Egadi

Vincenzo Grignano

Via S. Giacalone, 11 - TRAPANI

trasportigrignano@libero.it

Cell. 347.1250854



APPARTAMENTI

DueC

www.appartamentitrapaniduec.it



+39 347 5979291

info@appartamentitrapaniduec.it

Via Gustavo Ricevuto, 10 - 91100 TRAPANI



13 - L'ASCESA AL CALVARIO

Ceto: Popolo

Gesù caricato della pesante croce si avvia verso il Calvario cadendo più volte fra i sassi. Nell'opera sono presenti il Cireneo, costretto dai soldati ad aiutare Cristo a portare la croce, un giudeo, un soldato che lo trascina e la Veronica nell'atto di asciugare il volto al Nazareno. Fino a non molti anni fa era oggetto di profonda venerazione da parte dei trapanesi, soprattutto donne, che lo seguivano per tutta la durata della processione. Nel 1612 viene affidato ai poveri jurnateri. Dal 1772 e l'intero popolo a contribuire alle spese processionali.



14 - LA SPOGLIAZIONE

Ceto: Abbigliamenti e Tessili

Anche quest'opera per la sua perizia scultorica non poteva essere che dei fratelli Francesco e Domenico Nolfo. Perfetta l'anatomia del Cristo e del baffuto giudeo alla destra del Nazareno. La scena è completata dal tribuno e da un soldato posto alle spalle del Cristo che aiuta il giudeo a strappargli le vesti prima della crocifissione. Concesso nel lontano 1620 alla maestranza dei fruttivendoli nel 1772 fu dato in concessione ai bottai che fecero ricostruire l'attuale gruppo ai Nolfo. Estintasi questa maestranza, alla fine del 1965 fu infine affidato alle cure dei commercianti del settore tessili e abbigliamento.



ITALCHIMICA

piscine



📍 Via Cristoforo Colombo, 6 - Trapani

☎ +39 0923 27114

@friendsglds@gmail.com

SEGUICI SU

📌 LO SCALO 📷 lo_sc4lo

APPARTAMENTI

Giglio Scarlatti
Via Ann. Ruggero di Lauria, 10

Via Gen. Domenico G. G. 25 TRAPANI - Italy
Cell. +39 329 5321899

**SOLE, MARE,
NATURA E CULTURA.**

LA TUA VACANZA A REGOLA D'ARTE.
PARTE DALLA CITTÀ DEL MARE!

Vi.Ma.Vi. S.p.A.
Impresa Edile

📞 391 1898831
329 1420475
320 7245673



15 - LA SOLLEVAZIONE DELLA CROCE

Ceto: Falegnami, Carpentieri, Corredatori e Mobiliari

Cristo inchiodato alla croce su ordine del tribuno viene issato da un soldato e da due giudei per mezzo di corde. L'originale di autore ignoto è andato completamente distrutto sotto le bombe del 1943. Dopo una versione dissimile dall'originale realizzata da Domenico Li Muli, uscita solo nel 1951, allo stesso artista fu chiesto di scolpire un'altra Sollevazione rispettando questa volta l'iconografia dell'originale potendolo fare partecipare alla sua prima processione nel 1956. Con atto del 26 aprile 1620 fu concesso ai falegnami, carpentieri navali, carradori e da qualche decennio si sono uniti anche i mobiliari



16 - LA CROCEFISSIONE

Ceto: Pittori e Decoratori

Cristo inchiodato alla croce ha reclinato il capo nell'attesa del trapasso. Accanto allo strumento di morte, affranti dal dolore stanno la Madre, Giovanni e Maria di Magdala. Dopo varie attribuzioni Il Canonico Fortunato Mondello, ne vede la paternità in Andrea Tipa. L'unica certezza dell'opera scultorica è la ricostruzione effettuata da Giuseppe Cafiero nel 1947 per i danni subiti a causa del solito bombardamento del 1943, riportandolo in processione nel 1949. L'atto di concessione ai funai e canapai è del 1620 ma con l'estinzione di queste maestranze nel 1966 subentrarono pittori e decoratori

FRATELLI MAURO
maestri artigiani
SINCE 1978

Instagram icon Facebook icon

TETTOIE
GAZEBO
PAVIMENTI
PER ESTERNI
LEGNAMI PER
L'EDILIZIA

**Costruiamo
il tuo Relax**

Sede legale: via Pascoli, 10
91100 Trapani
0923 535811
info@fratellimauro.com
www.fratellimauro.com

Posta service

SPEDIZIONE PACCHI
IN TUTTA ITALIA DA

€ 8,00

MISURA MASSIMA DEL PACCO
150 cm
LARGHEZZA + LUNGHEZZA + PROFONDITÀ

Tel. 0923.1785444

TRAPANI
VIA XXX GENNAIO, 31
PRESSO L'AFFARONE

IMPRESA EDILE

Tallarita Martina

91100 TRAPANI
Via degli Stabilimenti, 20

TELEFONO
389.5182687

ZERILLI

INGROSSO

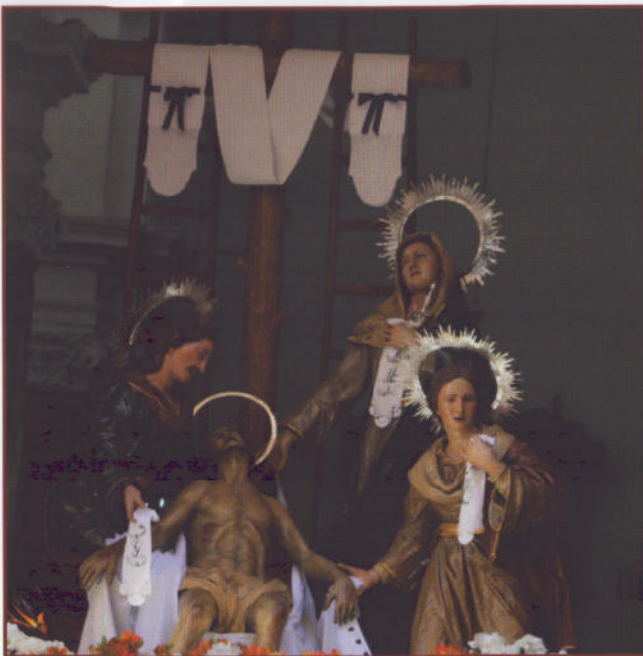

17 - LA DEPOSIZIONE

Ceto: Sarti e Tappezzieri

Il corpo ormai esanime del Redentore viene disceso dalla croce. Accanto a lui il discepolo Giovanni che affranto dal dolore volge lo sguardo al Maestro. Presenti alla scena l'inconsolabile Madre col cuore trafitto dal dolore e Maria di Magdala. Affidato ai sarti nel 1619 recentemente si sono affiancati anche i tappezzieri. Di grande valore artistico sono gli argenti fra i più antichi e meno manomessi di tutta la collezione.



18 - IL TRASPORTO AL SEPOLCRO

Ceto: Salinai

E' l'ultimo dei 18 gruppi che compongono i Misteri della Passione e morte di Gesù Cristo. La scena rappresenta il momento del trasporto del corpo ormai senza vita del Salvatore per essere sepolto. Il gruppo scultoreo, l'unico della collezione dei misteri realizzato da Giacomo Tartaglio è anche il più numeroso di personaggi presenti oltre al Cristo: la Madonna, Maria Maddalena, S. Giovanni, Giuseppe D'Arimatea e Nicodemo. Nel 1619 venne inizialmente dato in affidamento ai corallai e di seguito nel 1790 ai salinai. Restaurato anch'esso per i danni riportati dal bombardamento del 1943 rientrò in processione già nel 1947.

TRATTORIA - RESTAURANT

poseidone
frutti d'amare

+39 349 2922989 +39 0923 030201

Via Duca d'Aosta, 27/A - TRAPANI

BAR - GELATERIA - INSALATERIA

K2 l'Arte del Gusto

• Sicily Bar •

f K2 l'arte del gusto

SERVIZIO A DOMICILIO

0923 26957 - 348 1012503

Via S. Giovanni Bosco, 79 - Trapani

Digital Photo

Centro Stampa Digitale

Pizza S. Agostino, 13 - TRAPANI

Tel./Fax 0923 21307

WWW.DIGITALPHOTOTP.IT

info@digitalphototp.it

I FERRI DEL MESTIERE
di Favara Leonardo

Ristrutturazioni chiavi in mano

CELL. 340 823 7803

Via Tommaso Mallo, 2 - 91100 (TP)

iferridelmestieretp@libero.it

TABACCHI - RIV. 32

Via Amm. Staiti, 75

Fotocopie, E-mail, Souvenir
Pagamento bollette

Pescheria **La Sirena**

Via Regina Margherita, 21 - Paceco (Tp)

SERVIZIO A DOMICILIO Tel. 0923 88 27 72



19 - GESÙ NEL SEPOLCRO

Ceto Pastai

Le spoglie mortali del Redentore riposano in un sepolcro dalle pareti di vetro. Nel 1991 il Prof. Baldini dell'Opificio delle Pietre Dure di Firenze ha ripulito il Cristo dalle incrostazioni del tempo. "U Signore nà lu monumento", così era anche popolarmente conosciuto e veniva portato a spalla dagli stessi confrati di S. Michele con sacco rosso e visiera bianca. Verso la meta dell'800 fu affidata ai pastai.

Studio Tecnico MANUGUERRA

Maurizio MANUGUERRA
Geometra

Si riceve nei giorni di - Martedì dalle 10.00 alle 19.00
Mercoledì - Giovedì dalle 15.30 alle 19.00

Piazza Martiri D'Ungheria, 14 - 91100 TRAPANI
Cell. 333 2885297
E-mail: studio.manuguerra@virgilio.it

TERMIDRAULICA di Pappalardo & Di Bella srl

**CONDIZIONATORI - CALDAIE - RACCORDERIE
RUBINETTERIE - ACCESSORI**

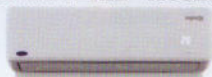

via delle Vite, 64/c TRAPANI
Tel./Fax 0923 360529 - mail: termoidraulicatp@libero.it
www.termoidraulicatrapani.com

TABACCHERIA MAZZARESE

RIV. N°5



IQOS

RESELLER
TRAPANI

TRAPANI
VIA Torrearso, 77
+39 327 9476829
tabacchitorrearso@libero.it



VIA AMMIRAGLIO STAITI, 73 - TRAPANI - Tel. +39 0923 25532



DOLOMITI ICE®

Ghiaccio Alimentare Artigianale



Centro Revisioni Auto e Moto

Rocco Aiuto e Romeo Vincenzo Autocarrozzeria

www.aiutorevisioni.it ✉ aiutorevisioni@libero.it

Rivenditore Carrelli e Ganci Traino
Montaggio Ausili per la guida e trasporto disabili



Francesca Aiuto Rocco Aiuto



Artigianato siciliano

LaborAnto
Artigianato Siciliano
di Antonella Amico

Via Notar Salerno, 1
91016 Erice
+39 349 4761513
+39 0923 869758

antoamico80@gmail.com



20 - L'ADDOLORATA

Ceto: Camerieri, Dolcieri, Baristi, Autisti, Albergatori

Come ogni processione del Venerdì Santo anche a Trapani la sacra rappresentazione della passione e morte di Gesù Cristo viene chiusa dalla statua dell'Addolorata avvolta nel suo manto di velluto nero, che nel suo mesto incedere per le strade della città strappa lacrime di commozione a quanti attendono il suo passaggio. Fino alla fine dell'800 era la nobiltà trapanese a farsi carico della conduzione in spalla, usando il sacco rosso e la visiera bianca della Confraternita di S. Michele. Alla fine del XIX se ne presero cura cuochi, camerieri, pasticceri. In tempi moderni si sono unite categorie affini come autisti, baristi, ristoratori e albergatori.

Bar Sant'Agostino
DI GIUSY SCLAFANI
COFFEE | FOOD | DRINK
Piazza Sant'Agostino 8 TP Tel. 0923 22945

STRAVENTO
Chef Rocco Di Marzo
servizi catering
Viale delle Sirene, 15 - Trapani
Tel +39 0923 29654 - +39 338 4655288
www.ristorantestravento.it
web stravento@gmail.com

Barone Sieri Pepoli
BED & BREAKFAST ★★★
Via Barone Sieri Pepoli 30 Trapani
www.baronesieripepolibeb.com
info@baronesieripepolibeb.com
+39 320 7818903



Renda Saverio 366 4495193
Geom. Laudicina 347 0873227
Geom. Vattiata 331 3479693

**SISTEMI DI RISTRUTTURAZIONE
CHIAVI IN MANO**



HOME
Ristrutturazioni Trapani

RENDA Srl

LAVORI DI MOVIMENTO TERRA - LAVORI EDILI - FORNITURA E TRASPORTI MATERIALI VARI
RACCOLTA E TRASPORTO RIFIUTI SPECIALI - NON TOSSICI - LAVORI DRAGAGGIO

BEAUTY CAR
Trapani
di Michele La Pica
Via Tripoli, 31/A - 91100 Trapani
Michele: 3471681859 - Peppe: 329 323 3541



Via Carlo Rosselli, 137
91016 C. da Ballata - Erice (TP)
+39 0923 945781
gisasrl.tp@gmail.com



• GESÙ RISORTO

Da alcuni anni a questa parte le maestranze trapanesi, dopo una settimana faticosa con le numerose processioni che si susseguono, la Domenica di Pasqua non ancora appagati, escono in processione questo simulacro per glorificare la resurrezione di Gesù Cristo.

SERVIZIO AMBULANZA



Associazione
Angeli del Soccorso



Tel. **0923 575199**
Cell. **388 9334712**
e-mail: angeli.delsoccorso@libero.it



Freezer
PRODOTTI SÜRGE LATI

M.T.C AUTOVERNICIATURA
di Todaro Nicola & C. s.n.c.



Verniciatura di alta qualità
Verniciare è il nostro mestiere!



TODARO: 3280228833 - MONACO: 3497169098
Via Pesaro, 47 - Casa Santa Erice (Trapani)
autoverniciaturamtc@gmail.com

DIS Distribuzione Lieviti Sicilia

So Diego Ti Spiego



Bianco Diego 348.4110837

dataservice

+39 **393 9502422**

info@dataservice.biz www.dataservice.biz
Strada Erice Mazara, 19 - 91100 Trapani



MyO+

TUTTO QUELLO CHE
SERVE. QUANDO SERVE

MyO S.p.a.
Via Santarcangelo, 6
48724 Poggio Torriana RN
T 0541 311611
clienti@myo.it

MARCO D'ALES

Specialist PTO Regional

m.dales@retemyo.it

Cellulare 392 09 88 548

SHOWROOM TRAPANI

www.myoshowroomtrapani.it

retemyo



2C Assicurazioni
di Claudia Candia

Via Nicolò Burgio, 18 - 91100 Trapani
Cell. 376 0210315

2cassicurazioni.trapani@gmail.com
www.2cassicurazioni.it

Villa
Caterina Salerno
COMUNITA' ALLOGGIO PER ANZIANI



Francesco M.
338 1360378
Annalisa D.
340 8918870

Via Cofano, 38 - Trapani - email francescotp80@libero.it

PERGOLE GAZEBI E ...
di Mineo Francesco Paolo
+39 348 4707281

Show-Room Via Marconi, 209/213
Casa Santa Erice (TP)
(nei pressi di Chiesa Rosmini)
www.pergolegazebitrapani.com

ON OFF
MARTINEZ

Leader nella telefonia

**OFFICINA
ROSSELLI**

DI FRANCESCO D'ANGELO E C. S.N.C.



Francesco D'Angelo
388 3660879

Michele Aleo
388 3299646

Mimmo Ferlito
349 2370893

S.R. Marracco - Gencheria - Sapone, Fontanasalsa (TP)
Tel. 0923 22932 - E-mail offrossellimario@libero.it



LA PIEMONTESE S.N.C

LAVANDERIA A SECCO & ACQUA

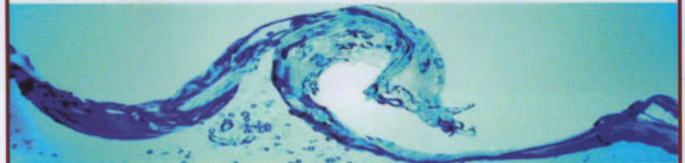

COMUNITA' - ALBERGHI - RISTORANTI - NOLEGGIO BIANCHERIA

Via dell'Angelo - Trapani - tel./ fax: 0923.361789
www.la-piemontese.it

PESCHERIA "CORALLO"

DI RICCOBENE

VIA G. VERGA 31 TRAPANI

CELL. 3714656092

**TABACCHI & SERVIZI
GANCI**

- BOLLO AUTO
- VALORI BOLLATI
- RICARICHE TELEFONICHE
- PAGAMENTO BOLLETTE
- SERVIZIO FAX
- FOTOCOPIE
- F24
- SOUVENIR

10e
LOTTO

Graffa
Vinci!

LOTTO

Super
Enalotto

PUNTO
LIS

mooney

f Almacainfissi



AL.MA.CA

INFISSI

di POLIZZI CARMELO

INFISSI IN ALLUMINIO - PORTE INTERNE - PORTE BLINDATE
AVVOLGIBILI - INFISSI IN PVC - BOX DOCCIA - ZANZARIERE

Via Olimpia, 16 - C.S. Erice (TP) - Tel. 331 8447676 - almacainfissi@gmail.com

Il Pilota



INFO: 320 6590239

IL RISTORANTE

91100 Trapani - Via Amm. Staiti | Molo Sanità c/o Stazione Marittima
Tel. 0923 548488

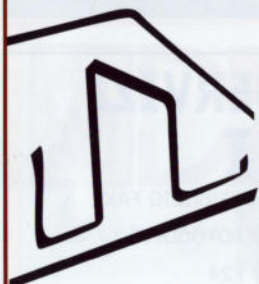

SOLUZIONE D'INTERNI

studio Polizzi

Via C.S. F. sco di Paola, 72 / 91100 TRAPANI

www.soluzionedinternitrapani.com

soluzionedinternitrapani@gmail.com

• 320.9556687

• 389.4736446



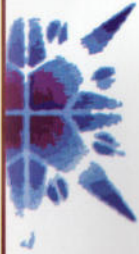

Albatros S.r.l.

Trasporti Speciali

Mezzi abilitati R.i.n.a. - Imo - Iso

C.C.AA di PA N° 6863 - Iscr. REA N° 26842

A.A. CT di PA N° PA/8256558/Y

Sede Fisc. e Legale: Via degli Astronauti, 68 - 90030 ALTOFONTE (PA)

091.6641161 - Cell. 336.949387 - Cell. 342.5699768 - 329.1689828 - E-mail: albatrotrasporti@hotmail.it



PESCHERIA

"Occhi Bedde"

da Salvatore

SERVIZIO
A DOMICILIO

Via Villa Rosina, 42 - Trapani

Tel. 327 3545820



FARMACIA SACCA'

TRE GENERAZIONI DI FARMACISTI AL TUO SERVIZIO



Appartamenti Vacanze
A Due Passi

Via Antonio Cipollina, 21 - TRAPANI

Referente: Nicoletta Nicosia

Cell. 348.0606337



Piazza XXI Aprile, 15/17
91100 TRAPANI

ODDOAUTORICAMBI SRL
P. IVA 02426770810

amministrazione.oddo@virgilio.it

www.oddoricambi.com

0923.544048

0923.542435



ABATE FRANCA ALBA

excellent wine of sicily



SUZUKI

AUTO PER TRAPANI E PROVINCIA



AUTOVAR

Vendita Auto nuove km 0 e usate
Leasing - Noleggio Auto lungo e breve termine

SEDE: Via Milazzo, 7 - Tel. 0923.23072 - Fax 0923.820123 - TRAPANI

PUNTO VENDITA: Via Nicolò Riccio, 117 - Tel. 0923.549876 - TRAPANI

www.autovartrapani.it

info@autovartrapani.it



Sicily WineryTM.com

all the best from our land

PAVIA CAR

NUOVO • USATO • KM 0 • VEICOLI COMMERCIALI



91022 CASTELVETRANO - Via Redipuglia, 21 - Tel. 0924.1861941 - Cell. 391.3959588 - paviacar@gmail.com

WWW.PAVIACAR.IT