



MONDO FILATELICO

NOTIZIARIO DEL
CIRCOLO FILATELICO E NUMISMATICO "NINO
RINAUDO" - TRAPANI

ANNO IV - NUMERO VI

APRILE 2010

Redattore A. Pugliese

MOSTRA "PASQUA 2010"

Il nostro appuntamento di questo anno è con il VII° Gruppo dei "Misteri", appartenente al cetto dei barbieri e parrucchieri: "La Negazione, opera di Baldassare Pisciotta (1715-1792), noto scultore trapanese del XVIII° secolo. L'artista, esperto nella tecnica del legno, tela e colla, nell'opera realizzata nel 1769, evidenzia realisticamente la scena rendendola viva ed eloquente.

Protagonista è Pietro che viene riconosciuto come compagno di Gesù ma che, per ben tre volte, nega di conoscerlo; e nel momento in cui si sente il canto di un gallo, Pietro ricorda le parole che Gesù gli aveva

detto: "Oggi, prima che il gallo canti, mi rinnegherai tre volte". Ed a quel punto Pietro, pentito e piangente, esce dal cortile del Sinedrio di Gerusalemme dove si trovava.

La cartolina a lato, tratta da un acquerello della pittrice Maria Giovanna Cammarasana ed edita dal Circolo Filatelico e Numismatico "Nino Rinaudo" verrà, anche quest'anno, proposta ai numerosi filatelici e collezionisti per l'annullo postale programmato per il Venerdì Santo 2 aprile, in occasione della mostra filatelica che sarà allestita presso la Chiesa del Carmine recentemente restaurata, nel centro storico della

città. Caratteristica della chiesa è la facciata a "falso sguarro" o dalla linea obliqua, così realizzata per adeguare la costruzione alla strada antistante ingannando l'occhio dell'osservatore. Lo sportello mobile filateli-

co dell'ufficio postale sarà operativo, all'interno della Chiesa, dalle ore 16 alle ore 20 di venerdì due aprile mentre la mostra rimarrà aperta dalle ore 16 di giovedì 1° aprile alle 13 di sabato 3 aprile 2010.



IL CLUB SARTARELLI PRESENTE AGLI EVENTI SPORTIVI E CULTURALI

Il Club Auto e Moto d'Epoca "Francesco Sartarelli", punto di riferimento per tutti gli appassionati, possessori e non di auto storiche della provincia di Trapani, continua a promuovere eventi che offrono ai suoi 290 iscritti la possibilità di entrare in luoghi esclusivi, visitare musei e mostre e partecipare a incontri culturali.

Nel 2010 propone ai suoi soci, fra le altre iniziative e come si dirà in modo più dettagliato in quinta pagina, la mostra filatelica del Circolo "Nino Rinaudo" concorrendo fra l'altro alla pubblicazione di questo notiziario.

Per le sue capacità organizzative il Club, fondato nel 1995 e oggi presieduto dal dinamico prof. Alberto Ca-

talano, ha assunto rilevanza nazionale grazie anche ai riconoscimenti ricevuti, tra i quali il premio "La manovella d'oro" ed il Premio Speciale A.S.I. Inoltre, nel numero di ottobre 2008 de "La Manovella", la rivista ufficiale dell'A.S.I. diffusa in Italia e all'estero in 150.000 copie mensili, è pubblicata la foto a lato riprodotta relativa alla 11^ cronoscalata della Monte Erice, ultimo appuntamento settore sud del Trofeo Zanon Custonaci, Trapani e Marsala.

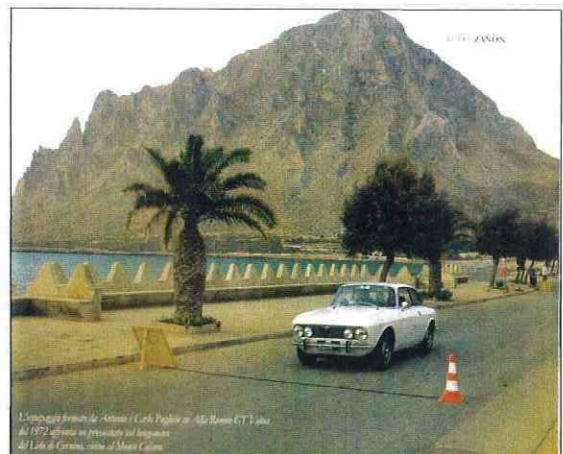

CLUB AUTO E MOTO D'EPOCA
F. SARTARELLI

Federato A.S.I.



PAGINA I

NEL 160° ANNIVERSARIO DELLA NASCITA DI NUNZIO NASI

Illustre cittadino trapanese, nato il 2 aprile 1850 e morto ad Erice il 17 settembre 1935, fu consigliere comunale, più volte sindaco della città di Trapani e presidente della provincia.

Deputato della città di Trapani dal 1886 al 1926 fu Ministro del Regno d'Italia; prima delle Poste dal 29 giugno 1898 al 14 maggio 1899 e successivamente della Pubblica Istruzione dal 15 febbraio 1901 al 3 settembre 1903.

Per il 160° anniversario della sua nascita, su iniziativa di Poste Italiane, è stato utilizzato la mattina del 2 c.m.,

presso l'ufficio postale di Trapani, uno speciale annullo realizzato su bozzetto di Maria Giovanna Cammarasana.

Il circolo "Nino Rinaldo" già in occasione del 60° anniversario della morte di Nunzio Nasi allestì, nei giorni 8-10 settembre 1995, una mostra nell'atrio del Liceo classico "L. Ximenes" che ebbe seguito, dal 15 al 17 successivi, presso il Centro Ettore Majorana di Erice. Per quella occasione vennero utilizzati sei annulli tratti da disegni di Baldo Ingrassia.

La prima foto a lato riprodotta si riferisce alla inaugurazione della

mostra del 1995. Sono riconoscibili in prima fila, fra gli altri, il notaio Giovanni Barresi e Vincenzo Fardella de Quernfort sulla sinistra mentre, sulla destra, l'allora presidente del nostro circolo Giuseppe Messina e l'ex sindaco della città di Trapani Michele Megale.

La cartolina che segue, una riproduzione fotografica di M. Fundarò, è stata divulgata sempre in occasione delle Manifestazioni Nasiane di Trapani ed Erice nel periodo 8 - 17 settembre 1995.

Alla fotografia del "Villino Nasi" è sovrapposta un foto dell'illustre statista trapanese.



A lato la cartolina tratta dall'acquello di Maria Giovanna Cammarasana, raffigurante il palazzo delle Poste di Trapani costruito nel 1924 in stile liberty su disegno di F. La Grassa, architetto(1876-1952).

Ed infine, sotto è riprodotto l'annullo postale commemorativo.

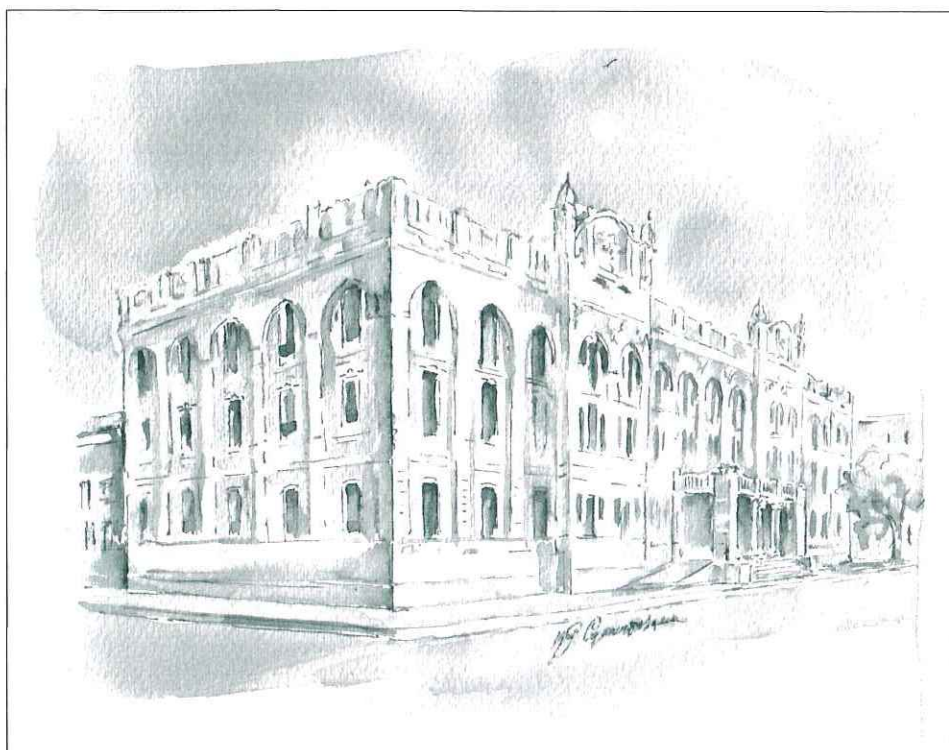

MOSTRA FILATELICA PER LA 12[^] MONTE ERICE

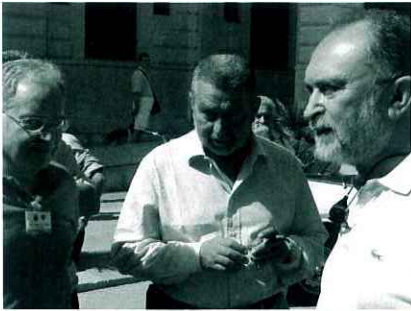

Le foto riprendono alcuni momenti della ormai pluriennale manifestazione sportiva e culturale che il Club Auto e Moto d'Epoca "Francesco Sartarelli" organizza annualmente.

della Sicilia e di altre regioni italiane.

In occasione della manifestazione il Circolo Filatelico e Numismatico "Nino Rinaudo" ha allestito una mostra nei locali del palazzo municipale di Erice vetta, esponendo collezioni tematiche ed in particolare una sulle automobili costruite fra il 1885 ed il 1939 ed una seconda sulla sicurezza stradale.



Il 7 giugno dello scorso anno, per la 12[^] rievocazione storica della cronoscalata Monte Erice hanno partecipato numerosi equipaggi provenienti dai club federati A.S.I.



1[^] EDIZIONE "RACE IN SICILY" DEL CLUB MONTECHIARI



In occasione della Prima edizione "Race in Sicily Club Montechiari", tra le manifestazioni culturali collaterali svoltesi il 16 ottobre del 2009 ad Erice vetta presso il Centro Culturale San Rocco, il Circolo Filatelico e Numismatico Nino Rinaudo ha allestito una seconda mostra filatelica a tema.



VERSO LA 13[^] EDIZIONE DELLA "MONTE ERICE"

Il 6 di giugno si disputerà la 13[^] edizione della cronoscalata della Monte Erice, la manifestazione annuale che da Trapani raggiunge Erice attraversando Valderice e che vede la partecipazione di tanti equipaggi provenienti dalla Sicilia ma anche da numerose città dell'Italia.

A fianco vengono riprodotte la locandina e la foto della partenza della prima auto, relative alla prima edizione della prestigiosa gara e relative all'anno 1998.

1[^] RIEVOCAZIONE STORICA CRONOSCALATA MONTE ERICE

MANIFESTAZIONE TURISTICA DI REGOLARITA' PER AUTO D'EPOCA ISCRITTA A CALENDARIO ASI

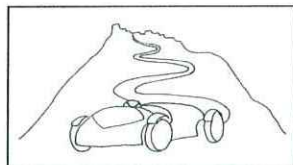

CON IL PATROCINIO DI
PROVINCIA REGIONALE DI TRAPANI
COMUNE DI TRAPANI
COMUNE DI ERICE
COMUNE DI VALDERICE
BANCA DEL POPOLO TRAPANI

28/29/30 AGOSTO 1998
ORGANIZZAZIONE C.A.M.E. SARTARELLI TRAPANI



MOSTRA FILATELICA SULLA MARINERIA

Nel maggio scorso il Circolo Filatelico "Nino Rinaudo" ha promosso una serie di incontri con gli studenti dell'Istituto Statale Nautico "Marino Torre" di Trapani, finalizzati a fare conoscere la storia della posta nei secoli con particolare riguardo a quella viaggiata a bordo di navi.

Il tema è stato illustrato nella sala computer dell'Istituto a tutti i 248 studenti dei primi quattro anni del corso di studi con l'utilizzo di diapositive

esplicative dei temi trattati dal presidente del Circolo Biagio Gucciardi assistito dall'allievo capitano Tommaso Piazza, già studente dell'Istituto Nautico ed oggi appassionato filatelico.

A conclusione degli incontri è stata allestita, dal 7 al 10 maggio scorso, nell'Aula Magna dell'Istituto una mostra filatelica a tema "sulla mariniera".

La rassegna è stata inaugurata dal dirigente dell'Istituto prof. Erasmo Miceli e dal Prof. Nuccio Tobia, presidente della

Libera Università "Tito Marro-ne" che ha inserito la mostra tra le manifestazioni culturali del proprio corso accademico, assieme alla conferenza tenuta il 14 maggio dal nostro socio Giuseppe Marchese sul tema "La viabilità postale da Trapani verso le isole e il continente".

Era presente all'apertura della rassegna anche il direttore delle Poste di Trapani dr. Donato Laviola, che ha portato agli espositori e agli organizzatori della mostra i saluti dell'Amministrazione Postale.

Dieci le collezioni esposte.



Sopra un momento della "Mostra sulla mariniera" nell'aula magna dell'Istituto Nautico di Trapani. A lato due delle cartoline esposte raffiguranti nell'ordine la Regia Squadra navale ancorata nel porto di Trapani negli anni 1909 e 1911

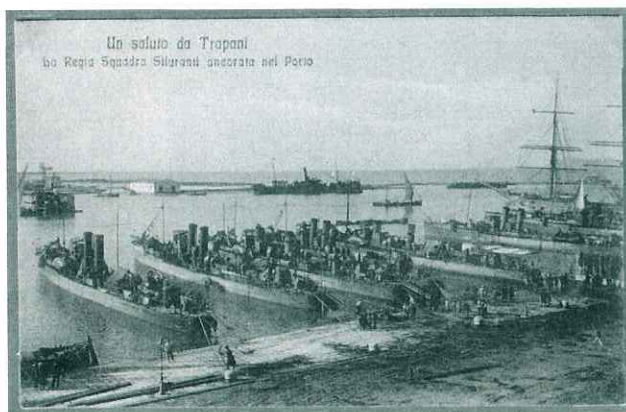
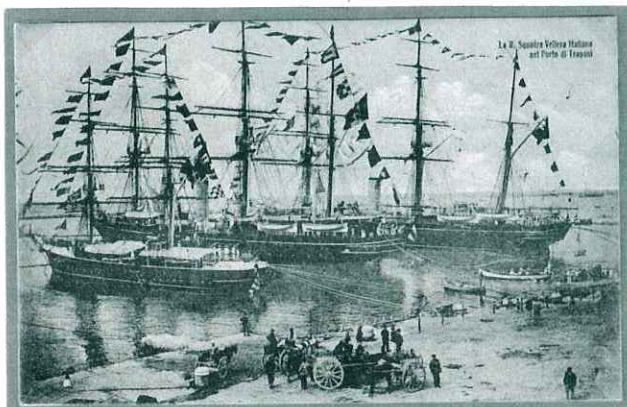

Fra i pezzi di pregio in mostra è stata presentata dal nostro socio Tonino Perrera una rarità: una lettera del 19 agosto 1834 spedita da Tunisi a Trapani e recante il bollo ovale "via mare", nell'unico uso conosciuto in età borbonica.

Si tratta inoltre di un piego sottoposto alla disinfezione, procedura in uso per la corrispondenza trasportata via mare da navi provenienti da zone

colpite da epidemie.

All'arrivo a Trapani la lettera fu portata al Lazzaretto e, alla presenza del Deputato di sanità, fu sottoposta a disinfezione mediante "profumazione" in bagno di aceto.

Per permettere ai vapori di aceto di disinfettare anche l'interno della lettera, sul fronte della missiva furono operati due tagli trasversali al centro.



L'ufficio postale temporaneo operante nei locali della mostra era dotato di uno speciale annullo figurato riprodotto il "leuto trapanese" storica imbarcazione locale in uso fino all'inizio del secolo.

Il bozzetto dell'annullo e l'analogo soggetto della cartolina, a tiratura limitata, edita dal Circolo e distribuita ai visitatori, è stato disegnato da Maria Giovanna Cammarasana. Nella foto l'ufficio postale al lavoro.



GARIBALDI TALL SHIPS REGATTA

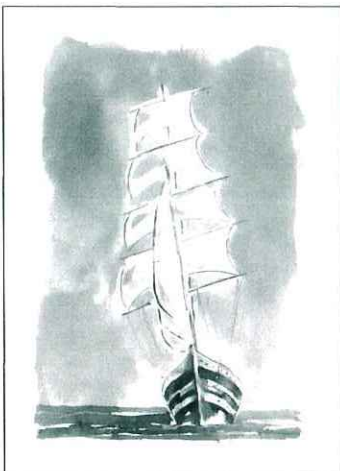

In occasione del 150° dello Sbarco dei Mille sarà realizzata "La Garibaldi Tall Ships Regatta" durante la quale le "navi dai grandi alberi" dopo aver sostato dall' 8 all' 11 aprile nel porto di Genova lasceranno il capoluogo ligure passando al largo di Quarto. Dopo 5 giorni di navigazione transiteranno davanti al porto di Marsala per poi gettare l'ancora in quello di Trapani, dove rimarranno dal 16 al 19 aprile.

Nell'ambito delle manifestazioni culturali collaterali alla regata il Circolo Filatelico Nino Rinaudo, sarà presente con una

mostra che verrà allestita nei locali dell' Aula Magna dell'Istituto Nautico "Marino Torre" nel viale Regina Elena.

In particolare, la mostra rimarrà aperta al pubblico dalle ore 17 del 16 aprile (data della inaugurazione) alle ore 21,30 del successivo 18 osservando il seguente orario: dalle ore 9,30 alle ore 13 e dalle ore 15,30 alle ore 21,30.

Il giorno 17, nel corso della apertura pomeridiana e quindi dalle 15,30 alle 21,30 lo sportello mobile di Poste Italiane sarà presente con lo speciale annullo promosso dall'Istituto di Istruzione Tecnica Superiore "Leonardo da Vinci - Marino Torre" il cui bozzetto è stato realizzato dal circolo Nino Rinaudo assieme ad una cartolina a tiratura limitata celebrativa della manifestazione.

I disegni dell'annullo e della cartolina, riprodotti nella pagina, sono opera della pittrice Maria Giovanna Cammarasana.

Le collezioni che verranno pre-

sentate nella mostra avranno attinenza con l'epopea garibaldina e le attività marinaresche.

Anche il Club Auto e Moto d'epoca Francesco Sartarelli curerà la realizzazione del proprio evento dal nome: "150° dello Sbarco dei Mille" che fa parte della serie "Sulle strade di Sicilia" e del prestigioso "Trofeo Marco Polo" istituito dall'A.S.I. Ed altre importanti realtà del settore auto storiche, quali il Club 24hp di Palermo ed il Volta Racing Team di Mantova, parteciperanno alla realizzazione dell'evento.

Ulteriori iniziative collaterali saranno altresì concordate, sempre dal Club Sartarelli, con le diverse amministrazioni locali, fino ad arrivare a Palermo il giorno 18 per la conclusione del percorso nella centralissima Piazza Politeama, dando così la possibilità ai numerosi appassionati di ammirare da vicino auto e motori dei tempi gloriosi ed ormai lontani che hanno però scritto la storia dell'automobilismo italiano.



A sinistra la cartolina speciale della mostra filatelica e in alto il bozzetto dell'annullo filatelico.

Sotto sono riprodotti i due francobolli dedicati al centenario dell'Alfa Romeo, emessi in foglietti di quattro esemplari separati da un appendice.

Vi figurano due auto, la prima e l'ultima prodotte dalla Casa del Biscione, il leggendario marchio da sempre simbolo di sportività ed eleganza.

In basso il logo ufficiale della Garibaldi Tall Ships Regatta.



ERICE: MOSTRA IN RICORDO DI ROCCO LA RUSSA

Si svolgerà ad Erice nei locali dell'ex convitto Sales, dal 27 maggio al 2 giugno p.v., una mostra filatelica allestita dal nostro circolo, di concerto con il Club Kiwanis di Erice che festeggia il 15° anniversario della sua fondazione. Nell'occasione, per commemorare Rocco La Russa, medico e patriota ericino, il Kiwanis ha promosso il restauro della lapide commemorativa apposta sulla facciata della sua casa natale in Erice. Il 27 maggio, giorno di inaugurazione della

rassegna filatelica ricorre il 160° anniversario della morte dell'eroe che uno speciale annullo filatelico, realizzato su bozzetto del nostro socio Andrea Milana, commemorerà.

Assieme ad altri "picciotti" provenienti da ogni parte del territorio ericino, La Russa aveva già partecipato alla battaglia di Calatafimi con i garibaldini e, successivamente, con il fratello Antonio, aveva seguito il generale Giuseppe La Masa, incaricato di preparare la sollevazione delle popolazioni nei

paesi della provincia palermitana.

A Palermo, nel corso di una battaglia sul ponte dell'Ammiraglio, trovò eroica morte.

A lato l'acquerello opera di Maria Giovanna Cammarasana, riprodotto sulla cartolina a tiratura limitata che verrà distribuita nel corso della rassegna filatelica, raffigurante la casa natale del La Russa al quale venne dedicato l'ex sanatorio di Erice ubicato in località S. Giovanniello - Torrebianca.

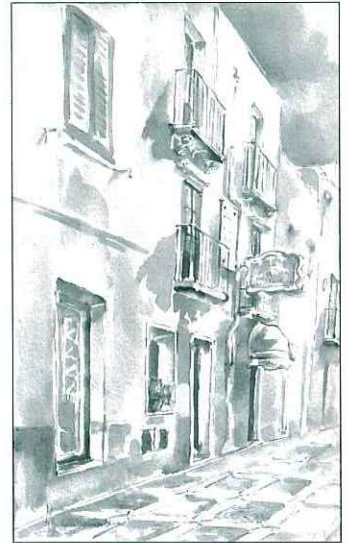

250° ANNIVERSARIO DI GIUSEPPE ERRANTE

Il 31 marzo u.s., su richiesta del Comune di Trapani, per commemorare il 250° anniversario della nascita del noto pittore trapanese Giuseppe Errante, nella chiesa di S. Giuseppe, al civico n.30 della via Garibaldi, alla presenza di numerosi filatelici era operativo uno sportello filatelico temporaneo dotato dell'annullo speciale figurato a lato presentato.

Al centro dell'annullo è raffigurato il quadro dell'Errante conservato al Museo Pepoli di Trapani conosciuto come "Ritratto di Timoleonte cieco, condottiero dell'antica polis di Corinto morto a Siracusa circa nel 335 a.C.

Nato a Trapani nel 1860, ancora giovanissimo Errante realizzò l'opera "La morte di San

Giuseppe", conservata nell'omonima chiesa di Via Garibaldi a Trapani.

Delle opere realizzate poche sono conservate a Trapani presso il Museo Pepoli e nella Sala del Consiglio del Palazzo Municipale.

Mori a Roma il 16 febbraio del 1921 dopo aver ottenuto riconoscimenti in Italia e all'estero.



Il bozzetto e la cartolina a soggetto concordante, distribuita ai collezionisti sono opera di M.G. Cammarasana

CHIUSURA DELL'ANNO FERRARIANO

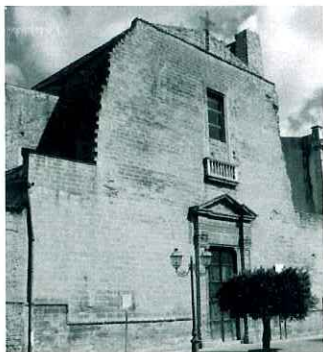

PAGINA 6

Il 17 aprile, nei locali del Teatro Selinus di Castelvetro, uno speciale annullo filatelico figurato celebrerà la chiusura dell'anno ferrariano dedicato all'artista siciliano Antonio Ferraro (1523 - 1609), soprannominato "Imbarracuchina"

Lo scultore realizzò, assieme ai figli Tommaso ed Orazio, bellissimi stucchi riproducenti scene del Vecchio e Nuovo

Testamento nel Cappellone e nella Cappella del coro della chiesa di San Domenico la cui facciata è a lato riprodotta.

La chiesa è rimasta chiusa per diversi anni in attesa di lavori di restauro, in particolare della copertura danneggiata da infiltrazioni e parzialmente riaperta ai visitatori negli anni ottanta.

L'annullo è stato realizzato ad

iniziativa del Comune con la collaborazione del nostro circolo che si è attivato per la realizzazione del bozzetto, opera di Maria Giovanna Cammarasana.

Curiosità: nel pomeriggio dello stesso giorno 17 aprile, nei locali dell'Istituto Nautico "Marino Torre" di Trapani verrà utilizzato un secondo annullo speciale figurato per la "Garibaldi Tall Ships Regatta".

LA FILATELIA NELLE SCUOLE

Il circolo Rinaudo, continuando nelle attività culturali finalizzate alla divulgazione delle filatelia nelle scuole, iniziate l'anno scorso presso il 3° Circolo didattico "Umberto di Savoia" di Trapani, ha esteso la propria attività nella provincia con due nuovi corsi.

Il primo si è tenuto a Calatafimi, dall'8 al 12 marzo nel corso di tre incontri presso l'Istituto Comprensivo Francesco Vivona diretto dalla dottoressa Emilia Sparacia.

I corsi hanno interessato tre classi della 5^a delle scuole primarie e tre classi della 1^a delle scuole secondarie per un totale di 120 alunni coordinati della referente prof.ssa Antonietta Spatafora.

Il secondo corso è stato dedicato agli alunni della scuola media Giuseppe Mazzini di Valderice diretto dal professore Giuseppe Lucio Pellegrino e si è svolto nei giorni 22 e 26 marzo scorso.

Entrambe le iniziative sono state concordate con i rispettivi Capi d'Istituto, dal referente filatelico delle Poste Italiane per la provincia di Trapani Signor Vito Blunda e dal presidente del circolo filatelico e numismatico Nino Rinaudo.

Entrambi i corsi sono stati tenuti, illustrati e commentati dal nostro presidente Biagio Gucciardi e dal referente postale Vito Blunda che si sono alternati nelle spiegazioni dei vari argomenti trattati.

Verranno realizzate, prima della fine dell'anno scolastico, due mostre filateliche a completamento dei corsi di formazione. Per le occasioni saranno utilizzati speciali annulli figurati tratti da disegni che verranno realizzati dagli alunni delle scuole interessate.

Le foto a fianco evidenziano un momento dei due incontri di Calatafimi e di Valderice.



MOSTRA FILATELICA "SCUOLA E FILATELIA"

Nel precedente numero di "Mondo Filatelico" abbiamo illustrato l'attività didattica svolta dal nostro circolo presso il 3° circolo Umberto di Savoia di Trapani, meglio noto come "Scuole Umberto".

A coronamento dei corsi tenuti, come allora accennato, è stata realizzata una mostra filatelica nei locali della stessa scuola che si è tenuta nei giorni dal 13 al 15 maggio 2009.

Per l'occasione è stato utilizzato uno speciale annullo figurato su una cartolina realizzata dal nostro circolo ed a fianco riprodotta, su disegno di una

alunna della 5^a Montessori, Michelle Cordaro che è risultata la prima fra gli studenti che si sono impegnati nella realizzazione di un disegno.

Sono stati altresì premiati i disegni, ritenuti meritevoli, di altri alunni: Andrea Turdo, Giuliana Galia, Desirè Sisalli e Chiara Oddo.

Una targa, a ricordo della manifestazione, è stata consegnata dal nostro circolo alla dirigente scolastica dottoressa Antonella Ursino.

L'annullo, che come la cartolina raffigura un mulino a vento delle saline di Trapani, è stato

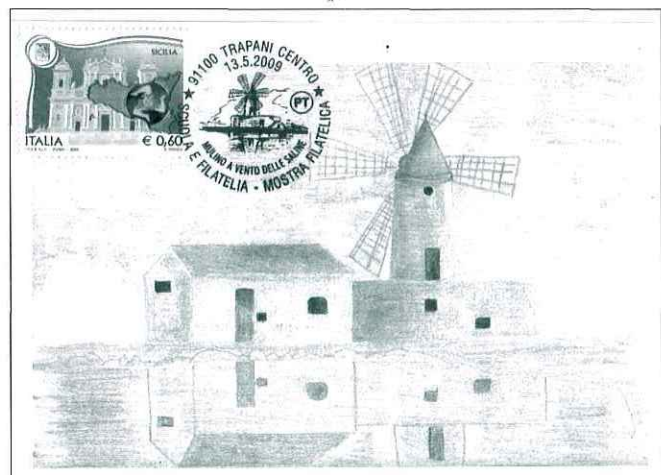

disegnato dalla pittrice Maria Giovanna Cammarasana.

Sopra è riportata la cartolina della manifestazione con il

relativo annullo speciale riprodotto uno dei nostri tradizionali mulino a vento.

Sede Via Mokarta, n.56 - 91100 Trapani
Rec. postale: Via Avellino, 1- 91016 Erice.

Tel.0923554953 Sito: www.cfn-trapani.it
E-mail: cfn.trapani@virgilio.it

Visitate il sito del nostro circolo all 'indirizzo "www.cfn-trapani.it"
costantemente aggiornato con tutte le novità relative al mondo della
filatelia e, in particolare, con le attività e le manifestazioni della città
di Trapani e della sua provincia.

VALDERICE RICORDA SEBASTIANO BONFIGLIO

Nel settembre dello scorso anno si è svolta a Valderice, nei locali del Centro Polivalente del Comune (ex cinema Mazzara), la mostra allestita dal nostro circolo per la ricorrenza del 130° anniversario della nascita di Sebastiano Bonfiglio, nativo della frazione valdericina di San Marco e che fu sindaco di Erice fino al giugno del 1922 quando, nel

rientrare da una riunione di giunta comunale, fu assassinato da due sicari per motivi politici.

Uno speciale annullo postale, in data 23 settembre, è stato realizzato a cura della Pro Loco del Comune di Valderice.

Le foto a fianco riprodotte si riferiscono a due momenti nel



corso della manifestazione. Sono ripresi alcuni soci dei circoli filatelici di Palermo e di Trapani tra cui, nella foto di



lio Perricone e dr. Biagio Gucciardi nonché il rag. Gioacchino Lipari, presidente della Associazione Turistica Pro Loco "Città di Valderice".

MOSTRA PER LA "1^ GIORNATA NAZIONALE "A.V.O." A MAZARA



Il circolo Filatelico Numismatico Mazarese, in occasione della 1^ Esposizione Filatelica Tematica svoltasi dal 24 al 30 ottobre dello scorso anno presso il Seminario vescovile di Mazara, ha

realizzato per la ricorrenza uno speciale annullo, a lato apposto sulla relativa cartolina, riproducente la scritta "1^ giornata nazionale A.V.O. (Associazione Volontari Ospedalieri) - Aiutare ci unisce". Al

nuovo circolo ed al suo Presidente Vincenzo Di Marco l'augurio di continuare con analoghe iniziative che diano sempre più spazio alle attività culturali del settore filatelico e del collezionismo in generale

MARSALA: 150° ANNIVERSARIO DEI FRANCOBOLLI DI SICILIA



L'Associazione Filatelica Lilibetana ha realizzato a Marsala, nei giorni 21 e 22 novembre 2009, una mostra filatelica dal titolo "I Borbone" in occasione del 150° anniversario dei francobolli di Sicilia. La mostra si è svolta nei

suggestivi locali della chiesa del Collegio. Nel corso della inaugurazione della mostra hanno preso la parola, oltre alle autorità cittadine, il presidente della Associazione dr. Aldo Bonfanti ed il prof. Ettore Trippi, appassionato

filatelico e socio sia del sodalizio marsalese che del nostro circolo.

Lo sportello mobile di Poste Italiane era presente con lo speciale annullo realizzato per l'occasione e a lato presentato..

CITTADINANZA ONORARIA AL 6° RGT BERSAGLIERI

Il 18 giugno dello scorso anno è stata conferita la cittadinanza onoraria al 6° Reggimento Bersaglieri, di stanza a Trapani. Uno speciale annullo è stato realizzato per la

circostanza, su bozzetto di Andrea Milana, socio e vice presidente del nostro circolo. Per l'occasione è stata realizzata, in numero di 1.500 esemplari la cartolina numerata qui a

fianco riprodotta, con lo stemma della città di Trapani, il gonfalone del 6° Reggimento Bersaglieri ed uno schizzo raffigurante la città e le isole Egadi.

