

FORZA TRAPANI

SETTIMANALE DEI TIFOSI GRANATA



Editore e Direttore Responsabile Leonardo FONTE - Reg. Trib. TP n.190/88 - Redazione: P. Cassisa, F. Cultrera, G. Morana, S. Piazza, N. Rinaudo, G. Ruggirello, M. Tancredi - Via Franchetti, 59 Trapani - Tel. 3386319551 - Fax 0923538883 - Composizione QUICK service - Stampa Nuova Stampa

Teniamoci il primato



Madonia al dribbling in area del Como

MACCHINE DA CAFFÈ • DISTRIBUTORI AUTOMATICI BEVANDE CALDE, FREDDI E SNACK

CAFFÈ EXPRESS

GESTIONE DISTRIBUTORI AUTOMATICI

NUMERO INFO **0923 551136**

VIA TIZIANO, 24 • C.S. ERICE (TP) WWW.COFFEE-EXPRESS-TP.IT

CAFFÈ LIGNY

CASALINGHI - LEGNOMARKET - ILLUMINAZIONE ARREDAMENTI - MOBILI IN KIT

FAI DA TE

BURGARELLA s.a.s.
di Zichichi Alberto Giuseppe & C.
Largo Madonna, 12 - 91100 TRAPANI
Tel. 0923.538363 - 538900

burgarella faidate

SEAT **NUOVA LEON**
Tecnologia che emoziona

ENJOYNEERING

Nuova SEAT Leon da 15.300€ completa di tutto e TASSO ZERO, TAEG 2,39%*

SEAT-ITALIA.IT

*Esempio di finanziamento: Nuova SEAT Leon 1.3 TSI Reference 84 CV. Prezzo pieno di listino € 15.300,00 (chiavi in mano IPT esclusa) solo con ritiro usato/rottamazione, grazie al contributo dei concessionari aderenti. Finanziamento Tasso 0%, Anticipo € 5.300,00 finanziamento di € 10.000,00 in 48 rate da € 208,33. Interessi € 0,00. TAN 0,00% fisso, TAEG 2,39%. Importo totale del credito € 10.000,00. Spese istruttoria pratica € 100,00. Spese di incasso rata € 3/mese, costo comunicazioni periodiche € 1.000/anno, imposta sostitutiva € 25,00 come per legge addebitata sulla prima rata. Importo totale dovuto dal richiedente € 10.172,84. Informazioni europee di base/Fogli Informativi e condizioni assicurative disponibili presso le Concessionarie SEAT. Salvo approvazione SEAT Financial Services. Offerta valida fino al 30/03/2013. Dotazioni standard: clima, ESP, 6 airbag, computer di bordo e in più radio touch screen con USB, cerchi in acciaio da 16", airbag ginocchia e comandi al volante. L'auto nell'immagine è puramente indicativa. Consumo di carburante urbano/extraurbano/combinato l/100km: 6,5/4,4/5,2; emissione di CO₂ g/km: 120.

S A L E

MEDITERRANEO

SALE MARINO E PRODOTTI TIPICI DEL MEDITERRANEO

Specialità non solo siciliane, ma anche greche, spagnole, francesi ed altro!

Via XXX Gennaio, 70 - Trapani

Sikelfa srl

PUNTO AUTO

Vendita • Assistenza • Ricambi: VIA CAP. FONTANA, 3/5 - TRAPANI
Esposizione: VIA VIRGILIO, 96 - TRAPANI TEL 0923.24388 • www.puntoauto.it

Rush finale



A Bolzano il pari ci può star bene nel complesso, dato che ci consente di allungare ancora sul Lecce. Per il Trapani subirlo nel modo per come si è materializzato sa di pura beffa! Se è vero che i biancorossi di Vecchi hanno tenuto e giocato di più la palla, i granata hanno avuto l'occasione, con Madonia, più nitida per andare in rete. Non vogliamo qui soffermarci sulla decisione dell'arbitro, ormai conta poco, ma certe decisioni lasciano di certo allibiti e qualche punto interrogativo. Sapevamo che il Südtirol è una buona squadra, giovane, veloce e sbarazzina, messa bene in campo, senza tante pressioni e che si esprime tanto sulle ali dell'entusiasmo. Il punto a Bolzano conquistato e i due di vantaggio sul Lecce ci dicono che il Trapani deve pensare solo a se stesso, alle cinque partite restanti, al proprio percorso, consapevole della propria forza e delle potenzialità, tante, che un organico lungo e di qualità reca in sé.

Adesso il Pavia. Una squadra che non ha molto da chiedere all'attuale campionato, se non di scalare qualche posizione. Una squadra, quella di Roselli, quasi salva, ma nella realtà fuori dai giochi per i playoff. Altalenante e troppo discontinuo il percorso dei pavesi in campionato per poter ambire ad uno dei quattro posti validi per l'appendice del campionato. Pagliarulo e compagni sanno che, ancora una volta, dovranno gettare in campo l'animo, tutte le energie disponibili per l'importante obiettivo. E così sarà e dovrà essere per le restanti gare. Di seguito San Marino, Bergamo, l'ultima in casa con la Reggiana e Cremona sanciranno questo percorso che affermerà se sarà primato o meno. Di certo, per quello visto quest'anno, si può affermare bene che squadre superiori al Trapani non ce ne sono. Ci saranno organici, sulla carta, apparentemente più forti - vedi Cremonese, o Lecce -, ma per gioco espresso, per rendimento e continuità il nostro Trapani è primo! Che dire di più? Che bisogna vincere contro

il Pavia, convincere sul piano del giuoco ed augurare a Simone Basso un pronto ristabilimento fisico e vederlo al più presto di nuovo in campo. Sul piano cestistico, contro Pescara dell'ex Tony Trullo, ci sono da sottolineare i fischi che il pubblico ha indirizzato alla squadra in qualche frangente della partita; pubblico stanco di vedere l'atteggiamento diciamo svogliato della squadra. Ed era tanto, anni - dal campionato 2008/09, 'era Calvani', crediamo -, che ciò non accadeva. I malumori erano stati espressi già ad inizio partita, attraverso l'esposizione di qualche striscione. Buon per Virgilio e compagni, comunque, che alla fine i due punti sono stati lo stesso conquistati, punti validi per il consolidamento del terzo posto. Terzo posto che ci vedrebbe giocare in casa gara-3, ma presumibilmente solo per i quarti dei playoff. Ciò significa che Trapani deve assolutamente cambiare atteggiamento nelle partite in trasferta, dato che il guado per la promozione in DNA passa per i parquet di Ruvo di Puglia e di Roseto degli Abruzzi, rispettivamente primi e secondi in classifica.



Ognuno potrà avere il proprio pensiero in merito, ma c'è sul serio da chiedersi perché un quintetto così forte, stagionato, tecnico e di esperienza come quello del Trapani, fuori casa lascia tanto a desiderare, prendendo delle solide sbandate. La trasferta di Martinafranca contro la locale Fortitudo già da domenica potrebbe dare qualche nota più confortevole e dare a tutti più fiducia e serenità. Ce lo auguriamo vivamente.

Leonardo FONTE

Il Trapani perde due punti e l'

Bolzano stregata per i granata: per il secondo anno consecutivo persistendo l'attuale migliore differenza reti generale, è costata un ostacolo da superare la squadra lombarda, ottava in classifica.

L'ultimo turno di campionato ha lasciato un pesante strascico di polemiche dietro di sé. Il posticipo del lunedì fra Südtirol e Trapani, infatti, è stato pesantemente condizionato da un evidente errore arbitrale proprio durante i minuti di recupero. Con il Trapani in vantaggio per 1-0 grazie al gol di Abate, il direttore di gara ha assegnato ai padroni di casa un rigore per un presunto fallo di Pacilli, apparso poi alla moviola del tutto inesistente. L'episodio ha dato vita ad una scaramuccia finale tra i giocatori delle due squadre che ha portato a tre espulsioni (Rizzi per il Trapani, Campo e il portiere Marcone per il Südtirol). In questo modo, per il secondo anno consecutivo, i granata vengono raggiunti su rigori discutibili sul campo di Bolzano. Nella passata stagione si era alla penultima giornata e con quel pareggio dovettero dire addio alle ultime speranze di promozione diretta. In questa, invece, dalla possibilità di passare a condurre di quattro lunghezze la testa della classifica sono passati a due. Volendo guardare il bicchiere mezzo pieno è opportuno sottolineare che un punto portato a casa sul terreno della terza forza del girone, imbattuta da 14 mesi in casa, è pur sempre un buon risultato. Intanto perché a cinque giornate dal termine il vantaggio sul Südtirol è stato mantenuto a sette punti (più uno se consideriamo il doppio scontro diretto a favore) e quindi è stata posta un'ipoteca quantomeno sul secondo posto, il migliore per i playoff, che era l'obiettivo vero del Trapani ad inizio stagione. Poi, il vantaggio sul superfavorito Lecce è salito a due punti che, persistendo l'attuale migliore differenza reti generale, è come se fossero tre. Episodio del rigore a parte, la vera nota stonata è stata il grave infortunio occorso a Simone Basso nel primo tempo. Il forte centrocampista trapanese si è procurato una lesione al tendine d'Achille. Uno di quegli

infortunati che per un calciatore è tra i peggiori possibili, perché richiede un intervento e poi lunghi tempi di recupero. Quindi stagione finita per un giocatore che nell'economia del gioco del Trapani finora era stato uno degli elementi più importanti.

Dalla gioia al dolore

E proprio Basso nella giornata antecedente alla sosta Pasquale con un calcio di rigore trasformato al 95' contro il Como aveva regalato al Trapani tre punti d'oro. Quello probabilmente per il ragazzo classe 82 nato a Chiavari era stato finora il punto massimo di gioia vissuto dal suo arrivo al Trapani. Tutti eravamo convinti che un giocatore di tale esperienza, freddezza e classe avrebbe ancora potuto dare un contributo rilevante per questo accesso finale di campionato. Purtroppo, come spesso accade, il destino ti colpisce proprio in quello che sembra il tuo migliore momento. E così Basso, praticamente da solo, durante il primo tempo si è accasciato all'improvviso sul bruttissimo fondo campo del "Druso" di Bolzano, rimediando quell'infortunio che lo ha tolto dai giochi proprio sul più bello, ovvero quando c'era da raccogliere quanto di buono seminato in una stagione finora esaltante. Sul piano umano per lui si tratta di un "dramma sporti-



L'estremo dei bianchi Perucchini esce su un'incurisione di Basso

asso in un colpo solo. Contro il Pavia per confermarsi primo

tivo raggiunti sul finire da un calcio di rigore inesistente. Il vantaggio sul superfavorito Lecce è salito a due punti che, e se fossero tre. Stagione finita per Basso, lesione al tendine d'Achille, mentre è arrivato l'attaccante Castillo. Prossimo sifica con 37 punti. Formazione rivoluzionata: assenti per squalifica anche Rizzi e Pirrone, Spinelli ancora infortunato

vo", dal quale gli possiamo solo augurare di riemergere al più presto possibile e, magari, più forte di prima. A Boscaglia toccherà l'onere di sostituirlo. Le opzioni ci sono, ma chiaramente coinvolgeranno giocatori con caratteristiche tecniche e tattiche ben diverse.

Due punti persi

Detto degli aspetti pratici del risultato maturato nel complesso positivi, da Bolzano torniamo ancora una volta con una mazzata per il morale del gruppo e dell'ambiente trapanese non di poco conto. Ancora più dell'anno scorso questa sembrava una partita già vinta perché in 90' il Südtirol aveva impegnato Nordi solo in una circostanza, proprio un paio di minuti prima del rigore. Il Trapani sembrava stare controllando la partita senza affanni e con l'opportuno "mestiere". Il *patatrac* è giunto del tutto inatteso. Il pareggio se guardiamo la partita nella sua interezza ci può comunque stare. Le due squadre si sono pratica-

mente annullate a vicenda, regalando ben poco alla platea e badando molto al sodo. Complice, forse, lo stato non molto decoroso del terreno di gioco. Pochissime le occasioni da rete costruite e molto gioco fisico, condito quasi esclusivamente da lanci lunghi. Nel primo tempo totale equilibrio, nel secondo un po' meglio il Trapani che ha dato

l'impressione di voler provare un tantino di più. Fino a trovare quella splendida giocata di Abate nella parte finale della partita. Poi davvero poco altro. Una "grande" squadra però, dopo aver trovato il vantaggio in una gara simile, non dovrebbe commettere l'errore di abbassarsi troppo perché, come è successo, l'imponderabile nel calcio è sem-

partita. Ha giocato in quasi tutte le categorie dalla D alla A, militando fra le altre in squadre come Brindisi, Pisa, Lecce, Fiorentina e Bari. Aveva praticamente deciso di smettere di giocare e tornare in Argentina. Faggiano, sfruttando il suo rapporto di amicizia, lo ha convinto a venire a Trapani con un contratto fino al 30 giugno prossimo. Per valutare quanto effettivamente potrà servire al Trapani bisognerà constatare la reale condizione fisica del giocatore. I mezzi tecnici non si discutono ed è, se vogliamo, l'ennesimo segnale di come la società di Via Orlandini non voglia lasciare nulla di intentato per centrare il salto di categoria. E in questa fase le maggiori difficoltà ad andare a rete del Trapani sono evidenti. Nella prima partita, comunque, Castillo è andato in tribuna. Vedremo le prossime. Intanto si riparte da 53 punti per il Trapani e 51 per il Lecce e due avversarie che venderanno cara la pelle prima di cedere pronte per il prossimo turno di campionato. Il Trapani affronterà al Provinciale il Pavia contro il quale all'andata fece 2-2, subendo anche lì una doppia rimonta. Pavia ottavo in classifica con 37 punti (a più 7 dalla zona playoff e a meno 6 da quella playoff). Capace nell'ultima giornata di superare in casa per 2-1 la Cremonese. Il Lecce, invece, giocherà sul campo della Reggiana, terz'ultima in classifica, che ben difficilmente riuscirà a tirarsi fuori dai playoff. Il Trapani dovrà fare i conti, oltre che con gli avversari di turno, anche con le assenze. Oltre allo sfortunato Basso, non ci saranno gli squalificati Rizzi e Pirrone. In forte dubbio l'utilizzo di Spinelli ancora non del tutto ripresi dai problemi muscolari che lo hanno tenuto fuori negli ultimi tempi. Boscaglia dovrà rivedere non poco la formazione base. Salvo sorprese giocheranno Dai, Tedesco e Pacilli. Più che situazioni tattiche, crediamo che adesso faranno la differenza situazioni nervose. Chi riuscirà a tenere la calma e cercare la via della rete con minore frenesia avrà indubbi vantaggi in questo finale. Vediamo se anche sotto questo aspetto il nostro Trapani saprà dimostrarsi superiore al Lecce.

Massimo TANCREDI

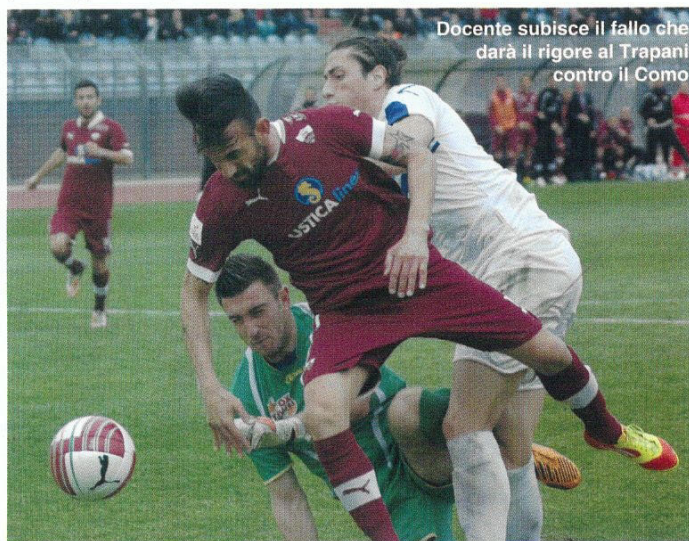

Docente subisce il fallo che darà il rigore al Trapani contro il Como

pre in agguato. Sul traversone che ha portato al rigore, la difesa era piazzata male. Nel senso che non ha coperto tutto il fronte d'attacco agli avversari, tanto che in due ad un certo punto si sono trovati soli sulla sinistra. Improvviso ma regolare l'intervento di Pacilli che comunque difensore non è. Lì ci sarebbe dovuto essere probabilmente qualcun altro, a dar manforte al piccolo centrocampista. In definitiva, secondo noi, è più giusto parlare di due punti persi più che di uno guadagnato per come alla fine si è sviluppata la partita. Questo non stravolge certo nulla e nessuno deve sentirsi colpevolizzato. Sono cose che succedono, dalle quali si deve trarre esperienza e non depressione. Ci sarà presto modo e tempo per rifarsi.

Castillo e Pavia

Nella settimana che aveva preceduto l'ultima partita il diesse Faggiano si era reso protagonista di un nuovo quanto inatteso colpo di mercato. E' stato ingaggiato lo svincolato José Ignacio Castillo, attaccante argentino, classe 1975. Con 133 gol in 270 partite in Italia è uno dei bomber con la media gol più alta: 0,49 reti a



TRAPANI



PAVIA

DOMENICA 14 APRILE 2013, ORE 14:30
STADIO PROVINCIALE di TRAPANI



Vieni allo Store o acquista online
su www.trapanicalcio.it

Trapani Calcio Store: Via Orlandini, 48 - Trapani

Ypsilon Silver 1.2 69 CV con climatizzatore - prezzo promo € 10.950 (IPT esclusa) con usato anche da rottamare. Offerta valida fino al 31.01.2012 con il contributo Lancia e dei Concessionari. Immagini vetture indicative. Val Max (Ypsilon 1.2 8V 69CV): consumi ciclo combinato 4,9 (l/100km) - emissione CO₂ 115 (g/km).



YPSILON 5 PORTE. L'ELEGANZA NELLA SUA ESSENZA.



YPSILON 5 PORTE.
TUA DA **10.500** EURO CON CLIMA E START&STOP INCLUSI NEL PREZZO.



[f]arelauto

Via Sen. D'Alì, 6 - Trapani
Tel. 0923.533248

Classifica campionato di 1ª Divisione Girone A - XXIX giornata

| | PUNTI | | | | | PARTITE | | | | | IN CASA | | | FUORI CASA | | | RETI | | DIFF. MEDIA | |
|----------------|-----------|-----------|-----------|-----------|----------|----------|----------|----------|----------|----------|----------|-----------|-----------|------------|------------|---|------|------|-------------|--|
| | tot. | g. | v | n | p | v | n | p | v | n | p | v | n | p | f | s | reti | ret. | inql. | |
| TRAPANI | 53 | 27 | 15 | 8 | 4 | 8 | 3 | 3 | 7 | 5 | 1 | 49 | 25 | +24 | -2 | | | | | |
| LECCE | 51 | 27 | 15 | 6 | 6 | 11 | 1 | 2 | 4 | 5 | 4 | 46 | 29 | +17 | -4 | | | | | |
| SÜDTIROL | 46 | 27 | 12 | 10 | 5 | 9 | 4 | 0 | 3 | 6 | 5 | 38 | 28 | +10 | -7 | | | | | |
| CARPI | 44 | 27 | 12 | 8 | 7 | 9 | 2 | 2 | 3 | 6 | 5 | 31 | 22 | +9 | -9 | | | | | |
| Virtus ENTELLA | 43 | 28 | 10 | 13 | 5 | 8 | 5 | 1 | 2 | 8 | 4 | 40 | 32 | +8 | -13 | | | | | |
| SAN MARINO | 42 | 27 | 12 | 6 | 9 | 7 | 3 | 4 | 5 | 3 | 5 | 39 | 31 | +8 | -13 | | | | | |
| FERALPISALÒ | 39 | 27 | 11 | 6 | 10 | 6 | 4 | 3 | 5 | 2 | 7 | 32 | 35 | -3 | -14 | | | | | |
| ALBINOLEFFE -6 | 37 | 27 | 10 | 13 | 4 | 5 | 7 | 1 | 5 | 6 | 3 | 35 | 23 | +12 | -10 | | | | | |
| PAVIA | 37 | 28 | 9 | 10 | 9 | 5 | 6 | 3 | 4 | 4 | 6 | 26 | 27 | -1 | -19 | | | | | |
| CREMONESE -1 | 36 | 27 | 8 | 13 | 6 | 6 | 6 | 1 | 2 | 7 | 5 | 32 | 21 | +11 | -16 | | | | | |
| LUMEZZANE | 36 | 28 | 8 | 11 | 8 | 7 | 5 | 2 | 1 | 7 | 6 | 33 | 34 | -1 | -20 | | | | | |
| PORTOGRUARO -1 | 30 | 27 | 6 | 13 | 8 | 5 | 7 | 2 | 1 | 6 | 6 | 26 | 30 | -4 | -24 | | | | | |
| CUNEO | 30 | 28 | 7 | 9 | 12 | 2 | 7 | 5 | 5 | 2 | 7 | 21 | 26 | -5 | -26 | | | | | |
| COMO -1 | 28 | 27 | 6 | 11 | 10 | 4 | 6 | 4 | 2 | 5 | 6 | 36 | 42 | -6 | -26 | | | | | |
| REGGIANA | 25 | 27 | 7 | 4 | 16 | 6 | 2 | 5 | 1 | 2 | 11 | 25 | 45 | -20 | -28 | | | | | |
| TRITIUM | 17 | 27 | 3 | 8 | 16 | 2 | 5 | 7 | 1 | 3 | 9 | 20 | 52 | -32 | -38 | | | | | |
| TREVISO -1 | 13 | 28 | 2 | 8 | 18 | 2 | 6 | 6 | 0 | 2 | 12 | 23 | 50 | -27 | -42 | | | | | |

CANNONIERI 1ª Div. Girone A

| | |
|---|---|
| 12 reti: Della Rocca 2R (9 Portogruaro) [Carpi] | 7 reti: Arma 2R [Carpi], Le Noci 3R [Cremonese], Doumbia [San Marino], Basso 6R [Trapani] |
| 11 reti: Donnarumma A. 2R [Como], Inglese [Lumezzane], Abate [Trapani] | 6 reti: Corazza [Portogruaro], Rossi 3R [Reggiana], Maritato [Südtirol] |
| 10 reti: Belotti A. [AlbinoLefte], Mancosu [Trapani] , Coda 1R [San Marino], Tarantino N. 8R [Treviso] | 5 reti: Cissé e Pesenti [AlbinoLefte], Ferretti [Carpi], Martini 3R e Torri (4 Lumezzane) [Cuneo], Russo 4R [Entella], Bracaletti [Feralpi], Giacomazzi [Lecce], Cesca [Pavia], Poletti 3R [San Marino], Thiam [Südtirol], R. Borlototto [Tritium] |
| 9 reti: D. Rosso [Entella], Bogliacino 3R [Lecce], Beretta 4R [Pavia] | |
| 8 reti: Carlini 2R [Cremonese], Guerra [Entella], Foti [Lecce], Campo 5R [Südtirol], Madonia 7R [Trapani] | |

I RISULTATI

[29ª giornata 7/4/2013]

| | | |
|-------------------------|-------------|-----|
| Carpi | Entella Ch. | 3-1 |
| Como | Treviso | 4-3 |
| Lumezzane | AlbinoLefte | 1-2 |
| Pavia | Cremonese | 2-1 |
| Portogruaro | FeralpiSalò | 1-1 |
| San Marino | Cuneo | 0-0 |
| SÜDTIROL TRAPANI | 1-1 | |
| Tritium | Reggiana | 1-2 |

ha riposato: LECCE

OTTICA FERRARA

Centro prevenzione vista

Via C. A. Pepoli, 185 - Trapani

Tel. e Fax 0923.555255

Versi di Rosso

enoteca

Corso Vitt. Emanuele, 63 | Trapani

SCHEDA TECNICA TRAPANI calcio 1905 XXIX giornata

| | pres. | minuti gioc. | sost. fatte | sost. subite | goals fatti | pres. panch. | giorn. squal. |
|------------|----------|--------------|-------------|--------------|-------------|--------------|---------------|
| NORDI | 27 | 2560 | 0 | 0 | 0 | 0 | 0 |
| PAGLIARULO | 26 | 2466 | 0 | 0 | 1 | 0 | 1 |
| BASSO | 26 | 2347 | 1 | 2 | 7 | 1 | 1 |
| RIZZI | 25 | 2327 | 0 | 2 | 0 | 0 | 3 |
| ABATE | 27 | 2226 | 0 | 18 | 11 | 0 | 0 |
| LO BUE | 24 | 2171 | 1 | 2 | 0 | 1 | 2 |
| CACCETTA | 25 | 2117 | 2 | 3 | 0 | 2 | 2 |
| MADONIA | 26 | 1841 | 1 | 21 | 8 | 1 | 0 |
| MANCOSU | 24 | 1814 | 7 | 4 | 10 | 7 | 3 |
| D'AIELLO | 19 | 1654 | 2 | 0 | 1 | 8 | 2 |
| SPINELLI | 17 | 1277 | 2 | 6 | 1 | 5 | 2 |
| PIRRONE | 15 | 1124 | 3 | 5 | 1 | 9 | 2 |
| FILIPPI | 19 | 1085 | 9 | 0 | 1 | 16 | 1 |
| GAMBINO | 14 | 732 | 4 | 10 | 2 | 14 | 0 |
| TEDESCO | 18 | 706 | 13 | 3 | 1 | 21 | 1 |
| PRIOLA | 4 | 327 | 0 | 1 | 0 | 9 | 0 |
| DOCENTE | 15 | 311 | 13 | 2 | 3 | 21 | 0 |
| PACILLI | 8 | 288 | 7 | 0 | 2 | 7 | 1 |
| DAI' | 3 | 283 | 0 | 0 | 0 | 7 | 0 |
| ROMEO | 9 | 192 | 9 | 0 | 0 | 12 | 0 |
| GIORDANO | 4 | 85 | 4 | 0 | 0 | 12 | 0 |
| FICAROTTA | 1 | 13 | 1 | 0 | 0 | 2 | 0 |
| PRESTIA | 1 | 8 | 1 | 0 | 0 | 2 | 0 |
| MORELLO | 0 | 0 | 0 | 0 | 0 | 19 | 0 |
| DOLENTI | 0 | 0 | 0 | 0 | 0 | 8 | 0 |
| LO MONACO | 0 | 0 | 0 | 0 | 0 | 4 | 0 |

LE PARTITE

[30ª giornata 14/04/2013]

| | |
|-----------------|--------------|
| AlbinoLefte | Portogruaro |
| Cremonese | Südtirol |
| Cuneo | Como |
| Entella Ch. | San Marino |
| FeralpiSalò | Carpi |
| Reggiana | Lecce |
| TRAPANI | PAVIA |
| Treviso | Tritium |

RIPOSA: Lumezzane

IL PROSSIMO TURNO

[31ª giornata 21/4/2013]

| | |
|-------------------|--------------------|
| Carpi | Cuneo |
| Como | Lumezzane |
| Lecce | FeralpiSalò |
| Portogruaro | Reggiana |
| Pavia | AlbinoLefte |
| SAN MARINO | TRAPANI |
| Südtirol | Entella Ch. |
| Tritium | Cremonese |

RIPOSA: TREVISO

F.lli PIAGENTINO s.n.c.

ABBIGLIAMENTO, BAR, TABACCHI,
CALZATURE, CARTOLERIE,
EDICOLE, MERCERIE, OTTICA, PANIFICI,
PASTICCERIE, PROFUMERIE, FARMACIE

TRAPANI Via dell'Arancio, 4
Tel. 0923/547443 - Fax 0923/820419

ARREDO E

DESIGN PER NEGOZI

OFFICINE BANO
STAINLESS STEEL FURNITURE

italiana macchi
Bilance, Registratori di Cassa, Affettatrici

La maledizio

Come l'anno precedente il Trapani a Bolzano ha subito la rete del pari nel finale

Tutto esattamente come l'anno precedente. Passato in vantaggio meritatamente, il Trapani si vede raggiunto nei minuti finali della gara, grazie ad un calcio di rigore, questa volta letteralmente inventato dall'arbitro, che ha stupito per il piglio e la decisione con cui l'ha decretato, ammonendo anche l'incredulo Pacilli, mentre i tifosi locali attendevano semplicemente la concessione del corner e sorridevano un po' basiti essi stessi per la grazia ricevuta.

Ma si sa, a caval donato non si guarda in bocca e così il Trapani deve ancora una volta masticare amaro e si vede sfuggire una vittoria che, se ottenuta, avrebbe orientato obiettivamente in suo favore il finale di stagione regolare.

Adesso, nelle cinque partite che rimangono, sarà una lotta a due senza quartiere con il Lecce.

I granata sono avanti di due punti rispetto ai salentini e si sono comunque mantenuti in testa al girone ma, come ha confermato Bolzano, le insidie

da qui alla fine saranno davvero tante e bisognerà giocare tutte le partite che rimangono con il coltello fra i denti.

La trasferta di Bolzano si può racchiudere tutta qui:

la concessione del rigore al secondo dei cinque minuti di recupero finali ha condizionato in negativo la gara. Non che il pari, nel giudizio complessivo sulla partita, non ci stesse ma è averlo subito in questo modo che stona e da fastidio.

La gara è stata decisa da due episodi estemporanei, isolati; il vantaggio dei granata ad opera di Abate ed il gentile regalo dell'arbitro, quando già i tifosi trapanesi al seguito cominciavano a pregustare la soddisfazione di una affermazione in trasferta, che, date le circostanze (il Lecce riposava), sarebbe risultata di enorme peso in termini di vantaggio in classifica.

Invece dal possibile +4 sui salentini si è passati al +2 e tutto (leggi aggiudicazione del primo posto) rimane in discussione, più che mai aperta.

Bene ha detto mister Boscaglia

a fine gara: "dobbiamo metterci questa gara alle spalle e pensare a battere il Pavia; se continuassimo a piangere sul latte versato, significherebbe che non abbiamo capito come stare in un campionato come questo. Bisogna andare avanti, pensando partita per partita. Poi vedremo alla fine dove saremo".

In quest'ottica tutte le sfide, che attendono Madonia e compagni da qui alla fine del campionato,

hanno il loro tosto coefficiente di difficoltà: inutile fare tabelle o paragoni con il calendario del Lecce; bisognerà tentare di ottenere sempre il massimo, giocando con l'idea di cercare la vittoria ad ogni partita.

Il ragionamento vale, soprattutto, per la prima di queste cinque gare che rimangono, ossia quella con il Pavia (si gioca al Provinciale con calcio d'inizio anticipato alle 14,30).



Caccetta manda d'un soffio sopra la traversa contro il Como



...Your way to the Islands!

PARTENZE GIORNALIERE/DAILY DEPARTURES
Periodo/Period: 11/09/2012 - 19/06/2013

da/from TRAPANI

| | | | | | | | | | |
|-----------|-------|-------|-------|-------|-------|-------|-------|-------|-------|
| FAVIGNANA | 07.30 | 09.20 | 10.45 | 12.20 | 13.45 | 14.20 | 15.50 | 17.10 | 19.30 |
| LEVANZO | 07.30 | 09.20 | 10.45 | 12.20 | 14.20 | 15.50 | 17.10 | 19.30 | |
| MARETTIMO | 12.20 | | | | | | | | |

da/from FAVIGNANA

| | | | | | | | | | |
|-----------|-------|-------|-------|-------|-------|-------|-------|-------|-------|
| LEVANZO | 08.00 | 09.50 | 16.20 | | | | | | |
| MARETTIMO | 13.10 | | | | | | | | |
| MARSALA | 07.55 | 14.15 | 17.45 | | | | | | |
| TRAPANI | 08.00 | 09.50 | 11.35 | 12.45 | 14.30 | 15.10 | 17.00 | 18.00 | 20.20 |

da/from LEVANZO

| | | | | | | | | | |
|-----------|-------|-------|-------|-------|-------|-------|-------|--|--|
| FAVIGNANA | 11.15 | 12.50 | 14.50 | 16.40 | 17.40 | 20.00 | | | |
| MARETTIMO | 12.50 | | | | | | | | |
| TRAPANI | 08.20 | 10.10 | 11.15 | 14.50 | 16.40 | 17.40 | 20.00 | | |

da/from MARSALA

| | | | | | | | | | |
|-----------|-------|-------|-------|--|--|--|--|--|--|
| FAVIGNANA | 07.15 | 12.05 | 17.05 | | | | | | |
|-----------|-------|-------|-------|--|--|--|--|--|--|

da/from MARETTIMO

| | | | | | | | | | |
|-----------|-------|--|--|--|--|--|--|--|--|
| FAVIGNANA | 13.50 | | | | | | | | |
| TRAPANI | 13.50 | | | | | | | | |



www.usticalines.it - callcenter@usticalines.it - Call Center: +39 0923 873813 - Fax +39 0923 593200



ne del "Druso"

su calcio di rigore. Adesso più che mai sarà testa a testa con il Lecce sino alla fine

E' vero che ormai i lombardi sono quasi del tutto tranquilli, senza timori od ambizioni particolari; si trovano infatti a quota 37 in classifica, vale a dire a 6 punti dai play off e a 7 punti dai play out; non dovrebbero avere motivazioni particolarmente estreme, semmai solo quella di ottenere un punto in trasferta e continuare in tal modo a rimanere tranquilli.

Ma siccome abbiamo imparato a nostre spese che in questo campionato nessuno ti regala nulla e che, se appena ti distrai in attimo con un piccolo calo di tensione, spesso sei immediatamente punito al minimo errore, allora ce ne è di che rimanere in tensione e cercare con rabbia e determinazione una vittoria, che risulterebbe, solo essa, il toccasana dopo la delusione di Bolzano.

Mancherà Simone Basso, per lui stagione finita per una sospetta lesione al tendine d'Achille e saranno assenti per squalifica anche Federico Rizzi,

uno dei protagonisti (in negativo) della gazzarra finale in SudTirolo-Trapani e Giuseppe Pirrone che era in diffida (quattro adesso i giocatori in diffida, esattamente: Lo Bue, Rizzi, Pagliarulo e Caccetta).

Fortunatamente Bosaglia possiede in organico le soluzioni per ovviare a queste tre assenze, pur se alla lunga quella del forte torinese potrebbe pesare sul rendimento della squadra.

Pacilli, il suo naturale sostituto, ha caratteristiche più spiccatamente offensive e, per questo, non ha la stessa propensione al lavoro di copertura in fase di non possesso. Bosaglia potrebbe optare in quel ruolo per l'utilizzo di qualche altro centrocampista, magari partime con lo stesso

Pacilli (vedi Tedesco oppure Giordano, se a quest'ultimo non toccasse di sostituire Rizzi nel ruolo di terzino sinistro, dove

centrato, voglioso di tornare a vincere è ciò che i tifosi si aspettano di vedere al Provinciale; sarebbe il miglior modo di ripa-

gare quel **centinaio d'indomiti**, compreso il sottoscritto, che ha seguito la squadra a Bolzano e che, per la seconda volta, ha imprecato per la mala-sorte, che lo stadio "Druso" ci ha riservato. Sarebbe soprattutto il miglior viatico per affrontare con rinnovata fiducia la doppia trasferta di San Marino e di Bergamo, in cui i granata si giocheranno buona parte delle loro chances di vittoria finale. Come già detto, quest'anno, e per fortuna, il Trapani è (e continua ad essere) arbitro del proprio destino. Domenica dopo domenica, in questo finale di stagione, le sue sorti saranno indissolubilmente legate a quanto saprà costruire, gestire e porta-



Lo sfortunato Simone Basso in azione al Provinciale

re a casa in termini di gioco e di risultato. Sia in casa che in trasferta. Oramai non c'è più differenza. Un Trapani determinato, con-

comunque è pronto Dai). Vedremo; l'organico consente queste ed altre soluzioni ancora ed è questa, in realtà, la vera buona notizia.

Francesco RINAUDO

Bon.&Co.

Via L. Bassi, 43
91100 TRAPANI
Tel./Fax: 0923 26024
www.telefoniatrapani.com
bon.co.sas@gmail.com

Nuove Ricaricabili ALL-IN.

Passa a 3 e tieni il tuo numero.
Con le opzioni ALL-IN chiamate, SMS e Internet Veloce a partire da 4€ al mese.

ALL-IN Small

120 minuti
120 SMS
1 GB Internet

4€ al mese PER SEMPRE

ALL-IN Medium

240 minuti
240 SMS
1 GB Internet

6€ al mese PER SEMPRE

ALL-IN Large

400 minuti
400 SMS
1 GB Internet

10€ al mese PER SEMPRE

Tariffazione al secondo e senza scatto alla risposta.

Scegli 10

Ricarica mensile automatica di €10

Nokia Lumia 610 Samsung Ace Plus

e in più

Scegli 15

Ricarica mensile automatica di €15

Samsung Galaxy Ace 2 Samsung Galaxy S Advanced

Iscriviti al nostro sito www.telefoniatrapani.com ed avrai uno sconto pari al 30% sugli accessori fino al 31 maggio 2013 con la presentazione del volantino.

TRATTORIA

Vendita e degustazione con menu fisso

poseidone

frutti d'amare

Viale Duca d'Aosta 27/A
Trapani (zona marina)

☎ +39 349 2922989

AGRARIA Bonaventura

Concessionario MANGIMI FARMINA TEAM BREEDER PROFESSIONAL
Prodotti ed Attrezzi per il Giardinaggio l'Agricoltura e l'Irrigazione
Tutto per l'Agricoltura Biologica e l'Apicoltura

Via Milano, 46 - Tel./Fax 0923.861437
91016 NAPOLA (TP)

Verso i play-off, con ombre e

Dopo anni il pubblico torna a fischiare i propri beniamini: calo tecnico-fisico o scarso impegno? A Martin



A Martinafranca alla ricerca di nuove risposte. Innanzitutto, quella legata al rendimento esterno di questa squadra. La Lighthouse, al PalaDespar, di riffa o di raffa, alla fine ha sempre vinto, invece, in trasferta quest'anno non ha mai convinto. Lo confermano le sconfitte subite contro tutte le avversarie dirette di alta classifica. Tanto che l'unico successo ottenuto contro le migliori del girone, finora è stato quello con Scauri. E se il potenziale esterno dei granata è questo, in vista dei play off, non c'è da stare tanto allegri. Urge un cambio di registro, un salto di qualità e di autorità nelle prestazioni lontano dal Palailio.

Fondamentale, in chiave play off, appare poi la disputa di un finale di stagione regolare che possa determinare maggiore autostima e qualche altra fiducia in più nei propri mezzi ad una squadra che nelle ultime apparizioni sembra abbia perso la sua compattezza. Colpa, in particolare, di qualcuno dei suoi atleti? O della stessa costruzione dell'organico? Meglio lasciare ogni ulteriore considerazione a fine stagione. Tanto oggi servirebbe a ben poco.

La chiave-trasferta

Trapani, dunque, innanzitutto, deve imparare a saper essere una "grande" squadra anche in trasferta. Sta lì il nocciolo della questione. Insomma, ci piacerebbe vedere nelle gare

esterne lo stesso cinismo, la stessa determinazione, la stessa voglia di vincere, di lottare, di chiudere le partite magari non brillando, di reagire a qualunque difficoltà, messe in mostra al Palailio. Se questo non accadrà, Trapani sarà destinata ad essere un'incompiuta e tale sarà il suo campionato e la sua stagione.

Contestazione

E' così che è arrivato anche il momento della prima contestazione alla squadra nella gestione Basciano. Lo sciopero annunciato del tifo organizzato, gli striscioni di protesta, i fischi alla fine del primo tempo sono il frutto, speriamo l'epilogo finale, con i quali i tifosi hanno manifestato il loro risentimento. E meno male che la squadra abbia continuato a vincere in casa. Ma certamente sono lontani i tempi delle torte a fine match.

Manifestando la propria delusione, la tifoseria ha soprattutto voluto richiamare la squadra ad un maggiore impegno, ad una compattezza inesistente nelle ultime apparizioni. Un *j'accuse* che vuole essere soprattutto uno stimolo nei confronti di una formazione che finora era stata sempre coccolata. Un richiamo alle responsabilità che questa squadra deve assumersi in questo finale di campionato, mettendo una pezza a quanto evidentemente non sta funzionando. Il presidente e il g.m. ci hanno parlato su con la squadra. Non vincere il campionato non sarebbe un dramma ma almeno bisogna provarci, con fiducia e senza inutili personalismi. Certo i play off sono in cassaforte ma quello che più dispiace è che basterebbe poco per poter essere i dominatori del torneo.

ODDO

Autoricambi
Accessori

AUTORICAMBI S.R.L.

PIAZZA XXI APRILE, 15/17 - 91100 TRAPANI
TEL: 0923.544048 - 0923.542435
FAX: 1782209152
MAGAZZINO.ODDO@TISCALI.IT

Nuova SEAT Ibiza
a **€9.200**
e finanziamento
a **TASSO 0%**

Clima
Radio CD-MP3
Comandi al volante
Fari fendinebbia
ESC
Airbag frontali e laterali

ENJOYNEERING

Perché accontentarsi quando puoi avere di più?

Incredibili dotazioni di serie, nuovo look nelle linee e nei colori, tecnologia del gruppo Volkswagen e motori di ultima generazione TSI, TDI e GPL. Nuova SEAT Ibiza. Sintonia perfetta.

SEAT-ITALIA.IT

*Esempio di finanziamento: SEAT IBIZA SC REFERENCE 1.2 60 CV prezzo promozione € 9.200,00 (chiavi in mano (PT esclusa)). Grazie al contributo dei Concessionari SEAT aderenti.
Finanziamento Tasso 0%. Anticipo € 1.200,00, finanziamento di € 8.000,00 in 48 rate da € 166,66. Interessi € 0,00. TAN 0,00%. Risco, IAEG 2,97%. Importo totale del credito € 8.000,00. Spese istruttoria pratica € 300,00. Spese di incasso rata € 3/mese, costo comunicazioni periodiche € 1,00/mese, imposta sostitutiva € 20,00 come per legge addebitata sulla prima rata. Importo totale dovuto dal richiedente € 8.167,00. Includi 2 anni di assicurazione incendio e furto in omaggio. Informazioni europee di base (Fogli Informativi) e condizioni assicurative disponibili presso le Concessionarie SEAT. Salvo approvazione SEAT Credit. L'immagine è puramente indicativa. Consumo di carburante urbano/extraurbano/combinato l/100 km: 7,1/4,4/5,4. Emissioni di CO₂ g/km: 123 (combinato). Dati riferiti a norma SC REFERENCE 1.2 60 CV.



lanes in attesa di una rimessa contro Pescara

PUNTO AUTO
VIA VIRGILIO, 96 - TRAPANI TEL 0923.24388 • www.puntoauto.it

dubbi sul rendimento esterno

franca, in corsa verso l'ultima piazza utile per la post season, per capire quale finale di stagione ci attende.

Terzo posto

Con Pescara, Trapani, almeno, ha chiuso il conto su un possibile attacco al terzo posto da parte degli abruzzesi. In ogni caso, contro l'Amatori i granata hanno messo in pericolo un'imbattibilità casalinga che ormai dura da circa due anni, dimostrando di stare vivendo un momento difficile. Lo confermano anche l'attec-

giamento del suo coach in panchina, le ansie e le paure insorte alle prime difficoltà incontrate, vedasi il secondo quarto, sbattendo con poche idee e poco costruito contro la zona difensiva eretta da Tony Trullo. Ripartire dalle certezze evidenziate con Pescara e quindi dall'ultimo quarto, esportandole in trasferta è adesso quello che si chiede ai granata. Ed ancora una volta, se ce ne fosse bisogno, il campo ha confermato che le partite si vincono in difesa dove si

fonda la squadra ed il gruppo.

Martinafranca

Adesso dicevamo arriva la trasferta di Martinafranca contro una squadra non trascendentale, in ribasso nel girone di ritorno ma capace domenica scorsa di vincere nettamente a Gaeta e di rimanere pienamente in corsa per i play off. Vincere, per la Lighthouse, significherebbe poco per la classifica, che ormai difficilmente potrà assegnare più di un terzo posto nella griglia di

partenza dei play off, ma potrebbe dare maggiore fiducia nell'affrontare le prossime decisive trasferte della post season. Insomma, la volta finale potrebbe partire proprio da Martinafranca.

Peppe CASSISA



EDITORIA ELETTRONICA - GRAFICA
 SCANSIONI - ESECUTIVI CTP/CTP
 SERVIZI DI PRESTAMPA - MAC/WIN
 STAMPA DIGITALE - PLOTTER HI-RES

Via Piazza 19/21 - TRAPANI
 Tel./Fax 0923.538883
 quicktp@tin.it

UICK

NAUSICA
 Tutto un altro mito
 enoteca

Nausica è una sorpresa in più. Presenta questo coupon e Nausica "ti sorriderà"

con uno sconto speciale del 10% su tutta la gamma di vini e sapori.

Cosa aspetti? Solo da noi è "tutto un altro mito, tutto un altro vino!"



RENDA
 Prodotti Tipici Siciliani

Via G.B. Fardella, 82
 Trapani • © 0923.22270
 Servizio a domicilio
 Via Amm. Staiti, 81
 © 0923.593833
 www.renda.it info@renda.it

labadaba.it

- Degustazione vini
- Occasioni regalo
- Tocchi "Di...vini"
- Oltre 200 vini selezionati
- Consegna a domicilio

via R. Passeneto, 13 - angolo via Nausica
 91100 Trapani - Tel. 0923 540254
www.nausicavini.it

Enoteca Nausica, dove l'esperienza incontra il gusto, e la convenienza senza rinunciare alla qualità.

Da noi puoi scegliere il "tocco di...vino" per non farti dimenticare e trovare "il momento giusto" per ogni occasione.

Oltre 200 vini selezionati ti attendono per indimenticabili cesti regalo.



La qualità Volkswagen

La qualità del Service Volkswagen

Nessuno conosce la tua Volkswagen meglio di noi.

Servizio Pneumatici:
sostituzione treno gomme,
manodopera ed I.V.A. incluse.

Per GOLF a partire da

€ 289,00*

Perché la tua Volkswagen sia sempre una Volkswagen.
Volkswagen Service.



Das Auto.

AUTO SERVICE TRAPANI S.r.l.

Via Tenente Pollina,16 - 91016 ERICE (TP) - Tel. 0923 551361

* Prezzo valido per Modello Vettura GOLF da anno 2004 ad anno 2009, compreso contributo PFU.
Offerta valida fino ad esaurimento scorte e non oltre il 30/06/2013.

Giochi fatti per le prime tre piazze

Nel girone C del campionato di DNB, Nord Barese, a tre giornate dalla conclusione della regular season, si appresta a tagliare il traguardo in prima posizione, tallonata da Roseto, in seconda posizione, a quattro punti di distanza e Trapani, ben salda in terza piazza, con un distacco di sei punti dalla capolista. Le ultime tre giornate vedranno la squadra pugliese affrontare nell'ordine, Bernalda in trasferta, Fondi in casa ed infine Francavilla sempre fuori; Roseto, invece farà visita al Pescara di coach Tony Trullo, reduce da una buonissima prestazione sul campo del Trapani, domenica scorsa, in quello che si presume possa essere un derby molto avvincente, Ostuni tra le mura amiche ed infine, Bernalda in trasferta; per concludere, infine i granata siciliani, affronteranno nell'ordine, Martinafranca, in piena lotta per un posto play-off, fuori casa, i giovani della Stella Azzurra Roma di coach

Germano D'Arcangeli al Palailio, ed infine il fanalino Fondi, in terra pontina. Quindi, salvo risultati eclatanti le prime tre posizioni, non dovrebbero subire stravolgimenti, anche se Roseto è in vantaggio nei confronti diretti con la squadra pugliese, ma è effettivamente difficile recuperare quattro punti a tre giornate dalla conclusione della stagione regolare; stesso discorso per la seconda piazza dove lo



scarto tra gli abruzzesi ed il Trapani è solo di due punti, ma i rosetani, anche in questo caso, dispongono di una differenza canestri favorevole. Andando ad analizzare il cammino dei granata, possiamo affermare tranquillamente di un rendimento superlativo tra le mura amiche, dove i ragazzi di coach Flavio Priulla sono imbattuti, mentre la situazione in trasferta non è stata al momento altrettanto brillante: **sette le sconfitte conseguite** (in cinque di questi casi 10 o più i punti di scarto); ad onor del vero, però, io personalmente ho assistito a due ottime partite disputate e vinte lontano dal Palailio, in quel di Gaeta (dove hanno perso roster importanti ed esperti come Roseto, Pescara, Ostuni e Francavilla) e sul difficile campo di Scauri, quarta forza del campionato e miglior attacco del girone, dove i trapanesi si imposero, nonostante le assenze di Virgilio e Valentino. Quel che conta, sarà arrivare in condizioni fisiche e mentali ottimali per l'inizio dei play-off, dove sono certo che i giocatori del calibro di Svoboda (nella foto), Virgilio, Ianes e Rizzitiello faranno la differen-

za, come importante sarà l'apporto del meraviglioso pubblico, che proverà con tutte le sue forze a trascinare i suoi ragazzi verso la conquista del campionato. In bocca al lupo di cuore e sempre forza Trapani!

Leonardo ORTENZI

LE PARTITE

[XXVIII GIORNATA 14/4/2013]

| | |
|-----------------|----------------|
| Pol. Agropoli | Rieti |
| M.FRANCA | TRAPANI |
| Pall. Pescara | Roseto |
| Bernalda | Bk Corato |
| Assi Ostuni | Bisceglie |
| Stella Azzurra | Gaeta |
| Fondi | Scauri M. |
| Francavilla | Monteroni |

PROSSIMO TURNO

[XXIX GIORNATA 21/4/2013]

| | |
|----------------|--------------------|
| Monteroni | Pescara |
| Rieti | Francavilla |
| Roseto | Ostuni |
| TRAPANI | STELLA AZZ. |
| Bisceglie | Agropoli |
| Scauri | Martinafranca |
| Corato | Fondi |
| Gaeta | Bernalda |

by **RENDA**
gastronomia di qualità

A Casa Mia

Cucina tipica Trapanese
Prodotti tipici Siciliani, Enoteca

Via Ammiraglio Staiti, 83 - 91100 Trapani - Tel. 0923.593833

TorrePali webcafé

Bere, mangiare, chiacchierare, navigare.

Tutte le sere
APERITIVO + miniBUFFET a soli 5 EURO

Aperto tutti i giorni dalle 6 alla mezzanotte... e oltre

Via Ammiraglio Staiti, 73 TRAPANI
Tel./Fax 0923 25532
torrepaliwebcafe.trapani
torrepaligroup@gmail.com

NEW **FreeStyle** SPORT

Corso V. Emanuele, 35
91100 TRAPANI
Tel. 0923 24357

Abbigliamento e Articoli Sportivi

idea VIDEO & FOTO

Via Castellammare, 8 - Trapani - tel. 0923.556058
www.ideavideonline.it - baldomessina@libero.it
vi presenta la

La classifica del II Campionato DNB

| | punti | | gare | | punti | |
|-----------------------------------|-----------|-----------|-----------|-----------|-------------|-------------|
| | disp. | vinte | perse | real. | sub. | |
| Bk Nord Barese CORATO | 46 | 27 | 23 | 4 | 2019 | 1728 |
| Sharks ROSETO | 42 | 27 | 21 | 6 | 2080 | 1754 |
| Polisportiva TRAPANI | 40 | 27 | 20 | 7 | 2030 | 1855 |
| Basket SCAURI MINTURNO | 36 | 27 | 18 | 9 | 2180 | 2033 |
| Pallacanestro PESCARA | 34 | 27 | 17 | 10 | 2026 | 1844 |
| Lions BISCEGLIE | 32 | 27 | 16 | 11 | 1987 | 1863 |
| Assi Basket OSTUNI | 30 | 27 | 15 | 12 | 2018 | 1964 |
| Basket FRANCAVILLA F. | 30 | 26 | 15 | 11 | 2014 | 1922 |
| Fortitudo MARTINAFRANCA | 30 | 27 | 15 | 12 | 1921 | 1881 |
| Nuova Pall. RIETI | 24 | 27 | 12 | 15 | 2014 | 1952 |
| Polisportiva AGROPOLI | 24 | 27 | 12 | 15 | 1903 | 1960 |
| Pallacanestro MONTERONI | 18 | 27 | 9 | 18 | 1830 | 2008 |
| Serapo 85 GAETA | 18 | 27 | 9 | 18 | 1823 | 2053 |
| Stella Azzurra ROMA | 12 | 26 | 6 | 20 | 1808 | 2078 |
| Cestistica BERNALDA (penal. 6 pt) | 4 | 27 | 5 | 22 | 1871 | 2048 |
| Virtus Basket FONDI | 4 | 27 | 2 | 25 | 1617 | 2198 |

GAMMA KIA. L'ORDINARIO DIVENTA STRAORDINARIO.

È SBOCCIATA LA "PRIMAVERA KIA".
ASSICURAZIONE RCA IN OMAGGIO.



VENGA



RIO



The Power to Surprise

**FINANZIAMENTO PRIMAVERA KIA
ASSICURAZIONE RC AUTO IN OMAGGIO**
TAN 6,99%, TAEG 9,89%

**DA 226 €^{1/2}
AL MESE**



Limitazioni garanzia* e dettagli offerta promozionale valida fino al 30.04.2013^{1/2}

*Garanzia 7 anni/150.000 km escluso parti e/o componenti che hanno un limite naturale legato alla loro deperibilità temporale come: batterie (2 anni), sistemi audio, navigazione e intrattenimento audio/video (3 anni) e la verniciatura (5 anni). Detagli, limitazioni e condizioni su www.kia.com e nelle concessionarie. Consumo combinato (litri/100 km): Venga da 4,5 a 6,5 - Rio da 3,6 a 5,1. Emissioni CO₂ (g/km) da 119 a 154 - Rio da 94 a 119. Annuncio pubblicitario con finalità promozionale. ^{1/2}Esempi rappresentativi di finanziamento "Primavera Kia": Rio 1.2 CVVT Benzina City 3P. Prezzo € 9.700 (con incentivo Kia di € 1.800 I.P.T. e contributo Pneumatici Fuori Uso (PFU) ex DM n.82/2011 esclusi); anticipo € 1.000; importo finanziato € 9.000 (incluse spese di istruttoria), da restituire in 48 rate mensili ognuna di € 225,50; importo totale dovuto dal consumatore € 10.972,51; **TAN 7,06%** (tasso fisso) - **TAEG 9,89%** (tasso fisso). Venga 1.4 Benzina Active: Prezzo € 12.500 (con incentivo Kia di € 2.500 I.P.T. e contributo Pneumatici Fuori Uso (PFU) ex DM n.82/2011 esclusi); anticipo € 3.200; importo finanziato € 9.000 (incluse spese di istruttoria), da restituire in 48 rate mensili ognuna di € 225,50; importo totale dovuto dal consumatore € 10.972,51; **TAN 7,06%** (tasso fisso) - **TAEG 9,89%** (tasso fisso). Spese comprese nel costo totale del credito: interessi € 1.824; istruttoria € 300; incasso rata € 2,50 cad. a mezzo RID; produzione e invio lettera conferma contratto € 1.000; comunicazione periodica annuale € 1,00 cad.; imposta (sostitutiva/bollo) € 23,51. Eventuali contratti relativi a uno o più servizi accessori (es. polizza assicurativa) sono facoltativi. Offerta valida dal 01.04.2013 al 30.04.2013. Condizioni contrattuali ed economiche nelle "Informazioni europee di base sul credito ai consumatori" presso i concessionari. Salvo approvazione di Santander Consumer Bank. Creditor Protection Insurance (Polizza Credit Life - contratto di assicurazione vita, inabilità totale temporanea e permanente, perdita d'impiego - durata della copertura pari a quella del finanziamento, compagnie assicurative: Santander Insurance Life Ltd e Santander Insurance Europe Ltd) premio € 405,00 (facoltativa e perciò non inclusa nel Taeg). Prima della sottoscrizione della suddetta copertura assicurativa leggere il Fascicolo Informativo e le Condizioni di Assicurazione disponibili sul sito internet www.santanderconsumer.it e consultabili presso le filiali Santander Consumer Bank e i Concessionari auto. Offerta valida per contratti di vendita e di finanziamento con sottoscrizione a partire dal 01.04.2013 e immatricolazione successiva al 16.04.2013. Per le condizioni di attivazione della polizza RC Auto in omaggio rivolgersi ai Concessionari auto aderenti all'iniziativa. Le foto sono inserite a titolo indicativo di riferimento.

Vieni a scoprire la tua Rio o Venga da:

Automondo

VIA ERACLEA, 12/18 - TRAPANI - TEL. 0923.501080
VIA VIRGILIO, 2 - TRAPANI - TEL. 0923.548831